

AUTORIZACION DE PAGO

Código: IG.1.19.04.11

Fecha: 08/07/2013

Versión: 5

Página 1 de 1

Fecha: Día Mes Año

Para: Profesional Especializado de Tesorería

De: JOSE MANUEL BARONA RIVAS

Me permito enviar a Usted para el respectivo pago, formato diligenciado y verificado.

1. INFORMACIÓN GENERAL DEL CONTRATISTA:

Nombre Contratista: JHON BAYRON ESPINOSA

Documento de Identificación: C.C. 94.372.626

No. de Contrato: 1-06-03-194-2015

Valor a pagar: \$ \$1'000.000.00

2. DOCUMENTOS SOPORTE DE PAGO

COMPRAS Y SUMINISTRO	Casilla de Verificación	SERVICIOS	Casilla de Verificación
Informe de Supervisión (Original)	<input type="checkbox"/>	Informe de Supervisión (Original)	<input checked="" type="checkbox"/>
Formato Ingreso Almacén (Original)	<input type="checkbox"/>	Constancia de pago de la EPS (Copia)	<input checked="" type="checkbox"/>
Constancia de cumplimiento de pago de Parafiscales y Seguridad Social	<input type="checkbox"/>	Constancia de pago de la AFP (Copia)	<input checked="" type="checkbox"/>
Documento soporte de pago (Factura, Cuenta de cobro y/o documento equivalente)* ¹	<input type="checkbox"/>	Constancia de pago de la ARL (Copia)	<input checked="" type="checkbox"/>
RUT (Primer Pago)	<input type="checkbox"/>	Constancia de cumplimiento de pago de Parafiscales y Seguridad Social, cuando corresponda	<input type="checkbox" value="NA"/>
Pago Anticipo o Pago Anticipado* ²	<input type="checkbox"/>	RUT (Primer Pago)	<input type="checkbox" value="NA"/>
		Documento soporte de pago (Factura, Cuenta de cobro y/o documento equivalente)* ¹	<input type="checkbox" value="NA"/>
		Pago Anticipo o Pago Anticipado* ²	<input type="checkbox" value="NA"/>

3. VERIFICACIÓN SUPERVISOR:

JOSE MANUEL BARONA RIVAS
C.C. 16.943.175

Jose Manuel Barona R

 ESCUELA NACIONAL del DEPORTE INSTITUCIÓN UNIVERSITARIA	INFORME DE ACTIVIDADES	Código: IG.1.19.04.08
		Fecha: 8/07/2013
		Versión: 4
		Página 1 de 1

Fecha de elaboración del informe: Día Mes Año

1. INFORMACIÓN GENERAL DEL CONTRATISTA:

Nombre Contratista:

Documento de Identificación:

No. de Contrato:

Periodo de ejecución de la actividad: Del al

2. INFORME DE ACTIVIDADES (Detalle las actividades ejecutadas en desarrollo del objeto contractual):

a) PRESTE LOS SERVICIOS CON RESPONSABILIDAD Y EFICIENCIA.

b) PUSE AL SERVICIO DE LA I.U. EN TODA MI EXPERIENCIA PARA CUMPLIR ACABALIDAD CON EL OBJETO DE ESTE CONTRATO.

c) FASE DE CALENTAMIENTO, ESTIRAMIENTO Y INICIO DE ACTIVIDAD.

d) FASE CENTRAL ORIENTE LOS ENTRENAMIENTO FUNCIONAL, CLASES GRUPALES Y DE COORDINACIÓN (AERÓBICOS, RUMBA ENTRE OTROS)

e) FASE FINAL REALICE VUELTA A LA CALMA Y ESTIRAMIENTO MUSCULAR

f) REALICE 3 HORAS DIARIAS ASIGNADAS ENTRE LAS HORAS DE LA MAÑANA Y TRES HORAS DE LA TARDE, ENTRE UNA HORA Y 30 MINUTOS LOS HORARIOS SON DETERMINADOS POR EL CONTACTO DE APOYO

3. ANEXO PAGO A LA SEGURIDAD SOCIAL DEL PERIODO CORRESPONDIENTE:

SI ☒ X NO ☐

4. CONTRATISTA:

JHON BAYRON ESPINOSA
C.C. 94.372.626

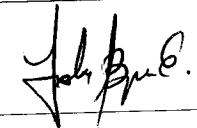

 ESCUELA NACIONAL del DEPORTE INSTITUCIÓN UNIVERSITARIA	INFORME DE SUPERVISION	Código: IG.1.19.04.07
		Fecha: 08/07/2013
		Versión: 5
		Página 1 de 1

Fecha Día Mes Año

1. INFORMACIÓN GENERAL DEL CONTRATISTA:

Nombre Contratista:	<input type="text" value="JHON BAYRON ESPINOSA"/>		
Documento de Identificación:	<input type="text" value="C.C. 94.372.626"/>		
Tipo de Contrato:	<input type="text" value="PRESTACIÓN DE SERVICIOS PERSONALES."/>	No. de Contrato:	<input type="text" value="1-06-03-194-2015"/>
Periodo evaluado y/o supervisado:	Del <input type="text" value="01 DE AGOSTO DE 2015"/>	al <input type="text" value="24 DE AGOSTO DE 2015"/>	

1. OBJETO:

Prestación de servicios personales para apoyo de la gestión de proyección social como monitor de aeróbicos del proyecto Recreación y Deporte a través de gimnasia dirigida y aeróbicos, municipio de Santiago de Cali

2. TERMINO DEL CONTRATO:

DESDE EL 04 DE MAYO DE 2015 HASTA EL 15 DE SEPTIEMBRE DE 2015

3. OBLIGACIONES DEL CONTRATISTA Y EVALUACIÓN DE CUMPLIMIENTO DESARROLLADAS AL PRESENTE INFORME:	
OBLIGACIONES	EVALUACIÓN DE CUMPLIMIENTO (%)
Son obligaciones del contratista, sin perjuicio de las demás obligaciones contractuales, las siguientes: Poner al servicio IUEND toda su experiencia y conocimiento y cumplir a cabalidad del objeto de este contrato, fase de calentamiento, fase central, orientación de entrenamiento, funcional clases grupales, fase final vuelta a la calma y estiramiento muscular. Dar 3 horas diarias con sesiones de hora y media, en mañana y tarde los horarios son determinados por el contacto de apoyo.	100%

4. PRODUCTOS ENTREGADOS:

Informe Técnico en el cual se describen las actividades de gestión, asistencia de los usuarios inscritos, fichas de inscripción, cronograma clases ejecutadas, registros fotográficos.

5. SOPORTE PARA PAGO:

El contratista presentó:	Informe de Actividades: <input checked="" type="checkbox"/>	Pagos Seguridad Social: <input checked="" type="checkbox"/>
Factura, Cuenta de Cobro o documento equivalente: <input type="checkbox"/>	Ingreso al almacén: <input type="checkbox"/>	Certificación cumplimiento pagos seguridad social: <input type="checkbox"/>

6. INFORME FINANCIERO:	
Valor del Contrato:	\$5'000.000.00
Valor a Pagar:	\$1'000.000.00
Valor Ejecutado:	\$3'000.000.00
Valor por Ejecutar:	\$1'000.000.00

7. OBSERVACIONES:

NINGUNA

8. SUPERVISOR:

JOSE MANUEL BARONA RIVAS
C.C. 16.943.175

 de mane l Barona R.



**ALCALDÍA DE
SANTIAGO DE CALI**
SECRETARÍA DE DEPORTE
Y RECREACIÓN

**ALCALDÍA DE SANTIAGO DE CALI
SECRETARÍA DEL DEPORTE Y LA RECREACIÓN
I.U. ESCUELA NACIONAL DEL DEPORTE**

**Construyendo hoy
la Cali del mañana**

ALCALDIA DE CALI

INSTITUCIÓN UNIVERSITARIA



**ESCUELA
NACIONAL
del DEPORTE**

RECREACION A TRAVÉS DE GIMNASIA DIRIGIDA Y AERÓBICOS -2015

INFORME TÉCNICO MENSUAL

INSTRUCTOR: *John Bayron Espinoza*

MES:

Agosto

COMUNA:

16

LUGAR: Polideportivo

PROGRAMA:

GIMNASIA DIRIGIDA

AERÓBICOS

x

ACTIVIDADES DESARROLLADAS EN EL MES

Semana 1 (Del 3 al 7)

Se continua desarrollando el programa teniendo en cuenta el cronograma de actividades establecido previamente, los días jueves 16 y jueves 23 la clase se realizó en la cancha alterna de futbol, ya que la cancha habitual de actividades hubo una actividad escolar.

Semana 2 (Del 10 al 14)

Se desarrolla el programa teniendo en cuenta en cada una de las clases la metodología de las mismas (Fase Inicial, Fase Central y Fase Final), también se realizan diferentes tipos de actividades durante la semana, es decir Lunes realizamos una actividad cardiovascular y de tonificación, Los martes trabajo aerobico y abdominal, miércoles trabajamos cardio y tonificación con bastón, Jueves clase de step y viernes Aerorumba.

Semana 3 (Del 18 al 21)

Se sigue observando el incremento de asistentes al desarrollo del programa ya que se reparten entre cuatro y cinco fichas por día, el mismo se viene haciendo en la cancha sintética del polideportivo Las Palmas del Barrio Antonio Nariño.

Semana 4 (Del 24 al 28)

Se tiene gran interés por parte de la comunidad hacia el programa y se continua normalmente con el desarrollo de las clases



**ALCALDÍA DE
SANTIAGO DE CALI**
SECRETARÍA DE DEPORTE
Y RECREACIÓN

**ALCALDÍA DE SANTIAGO DE CALI
SECRETARÍA DEL DEPORTE Y LA RECREACIÓN
I.U. ESCUELA NACIONAL DEL DEPORTE**

**Construyendo hoy
la Cali del mañana**

ALCALDÍA DE CALI

INSTITUCIÓN UNIVERSITARIA



**ESCUELA
NACIONAL
del DEPORTE**

RECREACION A TRAVÉS DE GIMNASIA DIRIGIDA Y AERÓBICOS -2015

INFORME TÉCNICO MENSUAL

INSTRUCTOR: Jhon Bayron Espinosa

MES: Agosto **COMUNA:** 16 **LUGAR:** Calle 39 con Cra 40 Esquina

PROGRAMA: GIMNASIA DIRIGIDA ☐ AERÓBICOS ☐

ACTIVIDADES DESARROLLADAS EN EL MES

Semana 1 (Del 3 al 7)

Se continua desarrollando el programa teniendo en cuenta el cronograma de actividades establecido previamente, incrementando el numero de asistentes.

Semana 2 (Del 10 al 14)

En este punto se ha caracterizado por el alto número de asistentes ya que en cada clase son alrededor de ochenta personas que disfrutan de las actividades programadas en este lugar.

Semana 3 (Del 18 al 21)

Se sigue observando el incremento de asistentes al desarrollo del programa ya que se reparten entre cuatro y cinco fichas por dia.

Semana 4 (Del 24 al 28)

Se tiene gran interés por parte de la comunidad hacia el programa y se continua normalmente con el desarrollo de las clases



ALCALDÍA DE
SANTIAGO DE CALI
SECRETARÍA DE DEPORTE
Y RECREACIÓN

ALCALDÍA DE SANTIAGO DE CALI
SECRETARÍA DEL DEPORTE Y LA RECREACIÓN
I.U. ESCUELA NACIONAL DEL DEPORTE

Construyendo hoy
la Cali del mañana

ALCALDÍA DE CALI

INSTITUCIÓN UNIVERSITARIA



ESCUELA
NACIONAL
del DEPORTE

RECREACION A TRAVÉS DE GIMNASIA DIRIGIDA Y AERÓBICOS -2015

INFORME TÉCNICO MENSUAL

INSTRUCTOR: JHON PABLO ESPINOZA

MES:

Agosto

COMUNA:

17

LUGAR: Dg 66 # 33B - 35

PROGRAMA:

GIMNASIA DIRIGIDA

AERÓBICOS

ACTIVIDADES DESARROLLADAS EN EL MES

Durante el mes de Agosto no se realizó ningún tipo de actividad debido a fallas en el sonido; los días 4 y 11 el lugar donde se realiza las actividades estuvo cerrado bajo llaves. Por otro lado el desinterés de la comunidad se vio reflejado en la poca asistencia a las clases (3-4 personas por clase). Muchos de ellos argumentan que están asistiendo al gimnasio que queda al frente de este conjunto y otras más que estaban asistiendo al centro comercial Metro desde un tiempo atrás, en una actividad similar al programa.



RECREACION A TRAVÉS DE GIMNASIA DIRIGIDA Y AEROBICOS -2015

CRONOGRAMA DE ACTIVIDADES MENSUALES

Instructor: Jhon Bayron Espinosa Mes: Agosto Programa: Aerobicos Comuna: 16

SEMANA	HORARIO	LUNES	MARTES	MIÉRCOLES	JUEVES	VIERNES
Semana 1 (del 3 al 7):	0700pm - 0830pm	Aerobicos y Tonificación		Cardio, coordinación y tonificación		
Semana 2 (del 10 al 14):	0700pm - 0830pm	Aerobicos y Tonificación		Clase de Step		Aerorumba
Semana 3 (Del 18 al 21):	0700pm - 0830pm			Cardio, coordinación y tonificación		Aerorumba
Semana 4 (Del 24 al 28):	0700pm - 0830pm	Aerobicos y Tonificación		Cardio, coordinación y tonificación		Aerorumba

Observaciones:

Firma Instructor:

Jhon Bayron Espinosa

Revisado por:



RECREACION A TRAVES DE GIMNASIA DIRIGIDA Y AEROBICOS -2015

CRONOGRAMA DE ACTIVIDADES MENSUALES

Instructor: Jhon Bayron Espinosa

Mes: Agosto

Programa: Aerobicos

Comuna:

16

SEMANA	HORARIO	LUNES	MARTES	MIERCOLES	JUEVES	VIERNES
Semana 1 (del 3 al 7):	0700am - 0830	Cardio y Tonificación	Aerobicos y trabajo Abdominal	Cardio, coordinación y tonificación	Clase de step	
Semana 2 (del 10 al 14):	0700am - 0830	Cardio y Tonificación	Aerobicos y trabajo Abdominal	Cardio, coordinación y tonificación	Clase de step	Aerobicos
Semana 3 (Del 18 al 21):			Aerobicos y trabajo Abdominal	Cardio, coordinación y tonificación	Clase de step	Aerobicos
Semana 4 (Del 24 al 28):	0700am - 0830	Cardio y Tonificación	Aerobicos y trabajo Abdominal	Cardio, coordinación y tonificación	Clase de step	Aerobicos

Observaciones:

Firma Instructor:

Jhon Bayron Espinosa

Revisado por:



ALCALDÍA DE
SANTIAGO DE CALI
SECRETARÍA DE DEPORTE
Y RECREACIÓN

ALCALDÍA DE SANTIAGO DE CALI
SECRETARÍA DEL DEPORTE Y LA RECREACIÓN
I.U. ESCUELA NACIONAL DEL DEPORTE

Construyendo hoy
la Cali del mañana

ALCALDÍA DE CALI

INSTITUCIÓN UNIVERSITARIA



ESCUELA
NACIONAL
del DEPORTE

RECREACION A TRAVÉS DE GIMNASIA DIRIGIDA Y AEROBICOS -2015

ANEXO DEL INFORME TÉCNICO MENSUAL

REGISTRO FOTOGRÁFICO COORDINADOR AUXILIAR



Lugar: POLIDEPORTIVO

Fecha: Agosto 17

Descripción de la Actividad: Aeróbicos y tonificación



Lugar: CANCHA ANT NARIÑO

Fecha: Agosto 16

Descripción de la Actividad: Tonificación y cardio

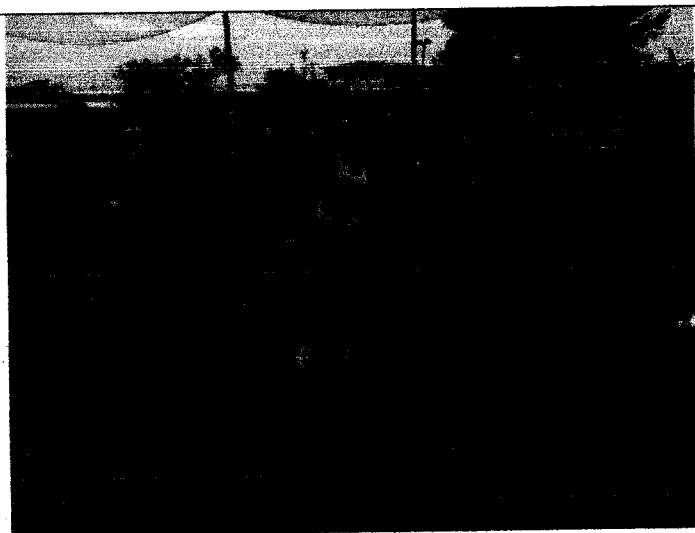

Lugar: POLIDEPORTIVO

Fecha: Agosto 20

Descripción de la Actividad: cardio y Tonificación

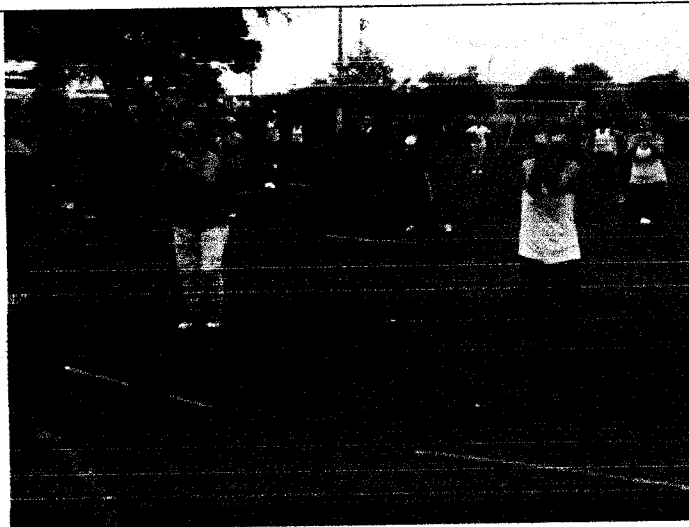

Lugar: POLIDEPORTIVO

Fecha: Agosto 21

Descripción de la Actividad: Clase Step y tonificación



ALCALDÍA DE
SANTIAGO DE CALI
SECRETARÍA DE DEPORTE
Y RECREACIÓN

ALCALDÍA DE SANTIAGO DE CALI
SECRETARÍA DEL DEPORTE Y LA RECREACIÓN
I.U. ESCUELA NACIONAL DEL DEPORTE

Construyendo hoy
la Cali del mañana

ALCALDÍA DE CALI

INSTITUCIÓN UNIVERSITARIA



ESCUELA
NACIONAL
del DEPORTE

RECREACION A TRAVÉS DE GIMNASIA DIRIGIDA Y AEROBICOS -2015

ANEXO DEL INFORME TÉCNICO MENSUAL

REGISTRO FOTOGRÁFICO COORDINADOR AUXILIAR



Lugar: CANCHA ANT NARIÑO

Fecha: Agosto 3

Descripción de la Actividad: Aero Rumba



Lugar: CANCHA ANT NARIÑO

Fecha Agosto 12

Descripción de la Actividad: Aerobicos y coordinación

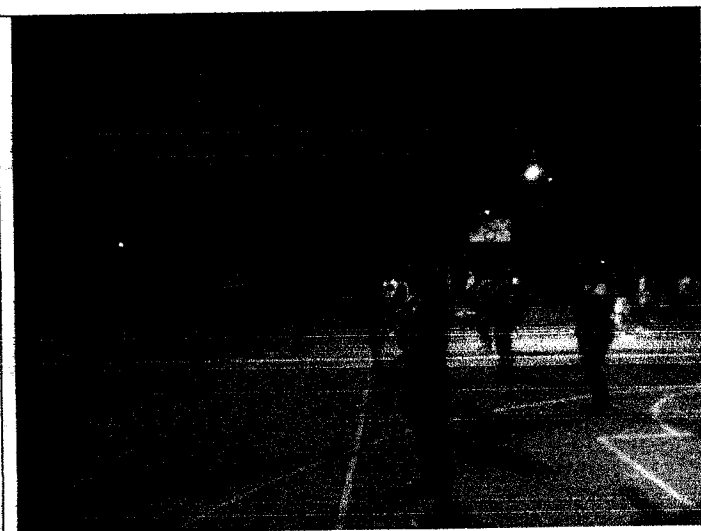

Lugar: CANCHA ANT NARIÑO

Fecha: Agosto 17

Descripción de la Actividad: Cardio y Tonificación



Lugar: CANCHA ANT NARIÑO

Fecha: Agosto 20

Descripción de la Actividad: AeroRumba

RECREACION A TRAVES DE GIMNASIA DIRIGIDA Y AEROBICOS -2016

Construyendo hoy la Cali del mañana

ASISTENCIA DIARIA DE BENEFICIARIOS

Mes: AGOSTO

Horario: 7-8:30 pm

Barrio: ANT. NARANJA
Días: lunes a viernes

Comuna: 16
Nombre del Grupo: Polideportivos - Coahu

Escenario: ANT. NARANJA

Nº	NOMBRES Y APELLIDOS	1	2	3	4	5	6	7	8	9	10	11	12	13	14	15	16	17	18	19	20	21	22	23	24	25	26	27	28	29	30	31
1	MARIA DE LOS ANGELES GUEVAR																															
2	ANA JULIETH MILLAN																															
3	MARIA ANGELICA TORRES																															
4	LURA MICHEL SANCHEZ																															
5	ANGELA CAICEDO																															
6	LUZ CARIME ROSERO																															
7	BEATRIZ PAJOY																															
8	CLARA LUZ OLARTE																															
9	GERMAN JOEL DOMINGUEZ																															
10	LUZ EIDY VILLAMIL																															
11	DESIDERIO VILLAMIL																															
12	AIDA LICENIA GUEVARA																															
13	MAYERLI TORO																															
14	SANDRA LORENA GORDILLO																															
15	DEVANIRA GUERRERO																															
16	MONICA ASTRID COLLAZOS																															
17	HEIDY ROSERO																															
18	YSELA PATRICIA HOYOS																															
19	MARIA ALEJANDRA LOPEZ																															
20	MIRIAM HERNANDEZ																															
21	MARIA ISABEL CASTRILLON																															
22	BIRMAN OTALVARO																															

Observaciones:

Firma Instructor:

1 ASISTIO
X NO ASISTIO

Firma Coordinador:

ALCALDÍA DE
SANTAGO DE CALI
SECRETARÍA DE DEPORTE
Y RECREACIÓN



ALCALDÍA DE SANTAGO DE CALI
SECRETARÍA DEL DEPORTE Y LA RECREACIÓN
I.U. ESCUELA NACIONAL DEL DEPORTE
Construyendo hoy
la Cali del mañana



RECREACION A TRAVES DE GIMNASIA DIRIGIDA Y AEROBICOS -2015

ASISTENCIA DIARIA DE BENEFICIARIOS

Mes:

Horario:

7-8:30 AM

Barrio:

ANT. NGR

Días:

Lunes y viernes

Comuna:

LG

Nombre del Grupo:

Escenario: Polideportivo - Cacho ANT. NGR

Nº	NOMBRES Y APELLIDOS	1	2	3	4	5	6	7	8	9	10	11	12	13	14	15	16	17	18	19	20	21	22	23	24	25	26	27	28	29	30	31
23	JUAN DAVID OSORIO																															
24	GLORIA INES IPIA																															
25	ANA BENAVIDEZ																															
26	JENY PALERMO																															
27	NUBIA CARMONA																															
28	JULIETH ALZATE																															
29	WILMER ALZATE																															
30	LALBERTA SINISTERRA																															
31	ANA JESUS TORRES																															
32	MARIA EDILMA GOMEZ																															
33	DANNA MARCELA FILIGRAN																															
34	JOHANA HOLGUIN																															
35	KAROL AGUILAR																															
36	JOHANA CASANOVA																															
37	JHENIFER HOYOS																															
38	MARIA ESTELA MUÑOZ																															
39	CINDY CATHERINE CABEZAS																															
40	ANGELA MARIA ALCE																															
41	SANDRA MILENA PALERMO																															
42	LINO EVELIO VEGA																															
43	JULIAN ANDRES BRAVO																															

Observaciones:

Firma Instructor:

[Signature]

1 ASISTIO
X NO ASISTIO

Firma Coordinador:

ALCALDIA DE SANTIAGO DE CALI
SECRETARÍA DEL DEPORTE Y LA RECREACIÓN
I.U. ESCUELA NACIONAL DEL DEPORTE
Construyendo hoy
la Cali del mañana

RECREACION A TRAVES DE GIMNASIA DIRIGIDA Y AEROBICOS -2015

ASISTENCIA DIARIA DE BENEFICIARIOS

Mes:

Agosto

Horario:

7-8:30am
7-8:30pm

Barrio:

Barrio. Norte.
Cuv-Me-Ute

Comuna:

16

Escenario:

Polideportivo - Chus Duth. No. 2.

Nombre del Grupo:

Nº	NOMBRES Y APELLIDOS	1	2	3	4	5	6	7	8	9	10	11	12	13	14	15	16	17	18	19	20	21	22	23	24	25	26	27	28	29	30	31
44	PATRICIA MOSQUERA REYES																															
45	DIANA LORENA CARDONA																															
46	VIVIANA HERRERA																															
47	MARISOL VILLEGAS																															
48	ALEJANDRA MONTERO																															
49	JOHANA ROJAS																															
50	JULIANA ROMERO																															
51	CAROLINA GIRALDO																															
52	JOHANA PATRICIA TAMAYO																															
53	SELENA CORTEZ																															
54	SULI BENAHAZAR																															
55	ELOIZA VARGAS CAMELO																															
56	ROSA EMILIA ATEHORTUA																															
57	ISABEL ORDONEZ																															
58	TANIA URBANO																															
59	LIDA MARIA GIRON																															
60	ROSA ELENA JARAMILLO																															
61	GINA FERNANDEZ																															
62	YURI LIZETH MAMIAN																															
63	FRNACEINT ASTAIZA																															
64	PAULA RODRIGUEZ																															

Observaciones:

Firma Instructor:

[Firma]

1 ASIS IUD
X NO ASISTIO

Firma Coordinador:

ALCALDÍA DE
SANTAGO DE CALI
SECRETARÍA DE DEPORTE
Y RECREACIÓN

ALCALDÍA DE SANTIAGO DE CALI
SECRETARÍA DEL DEPORTE Y LA RECREACIÓN
I.U. ESCUELA NACIONAL DEL DEPORTE
Construyendo hoy
la Cali del mañana

INSTITUCIÓN UNIVERSITARIA
ESCUELA
NACIONAL
del Deporte

RECREACION A TRAVÉS DE GIMNASIA DIRIGIDA Y AERÓBICOS - 2016

ASISTENCIA DIARIA DE BENEFICIARIOS

Mes: AGOSTO

Horario: 7 a 8:30 am

830 P-1

Barrio: INT. NOROCCIDENTAL
Días: Lunes A Viernes
LUN. VIÉ - VIE.

Comuna: 16

Nombre del Grupo: _____

Escenario: Polideportivo - Ciudad

INT. NOROCCIDENTAL

Nº	NOMBRES Y APELLIDOS	1	2	3	4	5	6	7	8	9	10	11	12	13	14	15	16	17	18	19	20	21	22	23	24	25	26	27	28	29	30	31
65	MICHEL RAIGOZA																															
66	ORFELINA GORDILLO																															
67	CLAUDIA CATALINA RODRIGUEZ																															
68	EMMA SANCHEZ																															
69	MARIA DEL CARMEN RUEDA																															
70	ROSARIO VARGAS																															
71	JAKELINE JURADO																															
72	GLORIA ESPERANZA MUÑOZ																															
73	OLGA TERESA NÚÑEZ																															
74	PAULA LIZETH GARCIA																															
75	JAMER SERRATO																															
76	MARSOL ARBELAEZ																															
77	LUA ANGELA ORTIZ																															
78	CARMEN GORDILLO																															
79	NATALI PEREZ																															
80	DANIEL PEREZ																															
81	NASLY NARANJO																															
82	FABIO SERRATO																															
83	MIRIAM GIRALDO																															
84	FLORALBA TUTISTAR																															
85	EDILMA LEYTON																															
86																																
87																																
88																																
89																																
90																																
91																																

Observaciones:

Firma Instructor:

[Firma]

1 ASISTIO
X NO ASISTIO

Firma Coordinador:

ALCALDIA DE
SANTAGO DE CALI
SECRETARIA DE DEPORTE
Y RECREACION



ALCALDIA DE SANTIAGO DE CALI
SECRETARIA DEL DEPORTE Y LA RECREACION
I.U. ESCUELA NACIONAL DEL DEPORTE
Construyendo hoy
la Cali del mañana



RECREACION A TRAVES DE GIMNASIA DIRIGIDA Y AEROBICOS -2016

ASISTENCIA DIARIA DE BENEFICIARIOS

Mes: AGOSTO
Barrio: ANT. NOROCCIDENTAL

Comuna: L6

Escenario: Polideportivo - Cauchal ANT. NOROCCIDENTAL

Horario: 7-8:30 AM
Dias: LUNES A VIERNES

Nombre del Grupo: _____

Nº	NOMBRES Y APELLIDOS	1	2	3	4	5	6	7	8	9	10	11	12	13	14	15	16	17	18	19	20	21	22	23	24	25	26	27	28	29	30	31
92	BOLIVAR VALENZUELA																															
93	ALEBA ROCIO VALENZUELA																															
94	LIZETH BEDOYA																															
95	MARLENI LOPEZ																															
96	DORA SENEIDA GARCIA																															
97	MONICA ALEXANDR TABREZ																															
98	DORA LUZ HENAO																															
99	YANEURI CASTAÑO																															
100	YOLANDA CORTEZ																															
101	SANDRA LOPEZ																															
102	MARIA RIVERA ZAPATA																															
103	LUZMILA QUINONES																															
104	LEYDI BOTINA																															
105	NERY GALEANO																															
106	EIDY LORENA MOSQUERA																															
107	MARIA ELENA VALENCIA																															
108	GINA SINISTERRA																															
109	MARIA ELENA TEJADA																															
110	MARIA EUGENIA ROJAS																															
111	KELY RENGLFO																															
112	ERIKA ORTIZ																															

Observaciones:

Firma Instructor:

1 ASISTIO
X NO ASISTIO

Firma Coordinador:

ALCALDIA DE SANTIAGO DE CALI
SECRETARIA DE DEPORTE Y RECREACION



ALCALDIA DE SANTIAGO DE CALI
SECRETARIA DEL DEPORTE Y LA RECREACION
I.U. ESCUELA NACIONAL DEL DEPORTE
Construyendo hoy
la Cali del mañana



RECREACION A TRAVES DE GIMNASIA DIRIGIDA Y AEROBICOS -2015

ASISTENCIA DIARIA DE BENEFICIARIOS

Mes: Agosto Barrio: DNT. NARIÑO Comuna: 16 Escenario: Polideportivo - CACHO DNT. NARIÑO

Horario: 7-8:30 AM Dias: Lunes A Viernes

Nombre del Grupo:

Nº	NOMBRES Y APELLIDOS	1	2	3	4	5	6	7	8	9	10	11	12	13	14	15	16	17	18	19	20	21	22	23	24	25	26	27	28	29	30	31
113	LUZ ANDREA RIVERA																															
115	LUZDARY CALAMBAS																															
116	DIANA MARCELA PERDOMO																															
118	JENIFER VARGAS																															
119	YORVANI GONZALES																															
121	DIANA MONCADA																															
122	SADRA RENGIFO																															
124	ESPERANZA COCU																															
126	BLANCA SANCHEZ																															
127	JESICA SANCHEZ																															
128	JHON JAVIER MURILLO																															
130	MARTHA QUINTERO																															
132	INGRID NARVAEZ																															
133	DAYANA TABAREZ																															
134	MONICA TABAREZ																															
136	SARICH VALENCIA																															
137	VALENTINA TABARES																															
138	LORENA TABARES																															
139	DAIRA TABARES																															
141	CATALINA TABARES																															
142	DARLY OSPINA																															

Observaciones:

Firma Instructor:

[Signature]

1 ASIS IUD
X NO ASISTIO

Firma Coordinador:

ALCALDIA DE SANTIAGO DE CALI
SECRETARIA DE DEPORTE Y RECREACION



ALCALDIA DE SANTIAGO DE CALI
SECRETARIA DEL DEPORTE Y LA RECREACION
I.U. ESCUELA NACIONAL DEL DEPORTE
Construyendo hoy
la Cali del mañana



RECREACION A TRAVES DE GIMNASIA DIRIGIDA Y AEROBICOS -2015

ASISTENCIA DIARIA DE BENEFICIARIOS

Mes: Abril

Horario: 7-8:30am

Barrio: ANT. NARANJO

Dias: LUN-VIENES

Comuna: 16

Escenario: Polideportivo - cancha ANT. NARANJO

Nombre del Grupo: _____

Nº	NOMBRES Y APELLIDOS	1	2	3	4	5	6	7	8	9	10	11	12	13	14	15	16	17	18	19	20	21	22	23	24	25	26	27	28	29	30	31
128	CONTANZA ROJAS																															
129	JULIETH SUAREZ																															
130	MARIA ISABEL BALANTA																															
131	LADIS CAICEDO																															
132	LIZ ANGELA GASCA																															
133	MARIA DEL PILAR CUADROS																															
134	JADIS ZAPATA																															
135	DOLFA ROSERO																															
136	ROSALBA MONTENEGRO																															
137	GRACIELA QUINTERO																															
138	PATRICIA RODRIGUEZ																															
139	KELY JOHANA ARIAS																															
140	MARIA GLADIS URREA																															
141	SERGIO RODRIGUEZ																															
142	CLAUDINET ROSERO																															
143	YANET QUINTERO																															
144	SAMANTA VALENCIA																															
145	DEIRA PATRICIA HOYOS																															
146	MARIA EMMA LOPEZ																															
147	GLORIA INES MENDEZ																															
148	DEVANIRA DAZA																															
149																																
150																																
151																																

Observaciones:

Firma Instructor:

1 ASISTIDO
X NO ASISTIDO

Firma Coordinador:

ALCALDÍA DE
SANTAGO DE CALI
SECRETARÍA DE DEPORTE
Y RECREACIÓN



ALCALDÍA DE SANTIAGO DE CALI
SECRETARÍA DEL DEPORTE Y LA RECREACIÓN
I.U. ESCUELA NACIONAL DEL DEPORTE

Construyendo hoy
la Cali del mañana



RECREACION A TRAVES DE GIMNASIA DIRIGIDA Y AEROBICOS -2015

ASISTENCIA DIARIA DE BENEFICIARIOS

Mes: AGOSTO

Horario: 7-8:30 AM

Barrio: Aut. Noroeste

Comuna: 16

Escenario: Poli deportivo - Conchito DUT. NOR.

Días: LUN A VIE.

Nombre del Grupo: _____

Nº	NOMBRES Y APELLIDOS	1	2	3	4	5	6	7	8	9	10	11	12	13	14	15	16	17	18	19	20	21	22	23	24	25	26	27	28	29	30	31
153	MARIA DEL CARMEN GARCIA																															
154	CATERINE HENAO																															
155	ALEXANDRA RIVERA																															
156	MARTHA MONTOYA																															
157	LUDIBIA TABARES																															
158	SENEDA PECHENE																															
159	MARGARITA CASTRO																															
160	BETSI LEDESMA																															
161	SORADA LANDAZURI																															
162	OMAIRA MUÑOZ																															
163	ALEJANDRA VELASCO																															
164	DORA ORDONEZ																															
165	CAROL DANIELA DIAZ																															
166	MARIA ENELIA ALZATE																															
167	LUZMARI BECERRA																															
170	MIRNA LILIANA RAMIREZ																															
171	INES VARGAS																															
172	BETHA CASANOVA																															
173	INGRID CASANOVA																															
174	YOLANDA VARGAS																															
175	MARTA ELIZA GOMEZ																															

Observaciones:

Firma Instructor:

1 ASISTIO
X NO ASISTIO

Firma Coordinador:

ALCALDIA DE SANTIAGO DE CALI
SECRETARIA DE DEPORTE Y RECREACION



ALCALDIA DE SANTIAGO DE CALI
SECRETARIA DEL DEPORTE Y LA RECREACION
I.U. ESCUELA NACIONAL DEL DEPORTE
Construyendo hoy
la Cali del mañana



RECREACION A TRAVES DE GIMNASIA DIRIGIDA Y AEROBICOS -2015

ASISTENCIA DIARIA DE BENEFICIARIOS

Mes: AGOSTO Barrio: ANT. NOROCCIDENTAL Comuna: 16 Escenario: Polideportivo - Cañal Ant. NOR.

Horario: 7-8:30 AM Dias: LUN O VIERNES Nombre del Grupo: LUN-MIE-VE

Nº	NOMBRES Y APELLIDOS	1	2	3	4	5	6	7	8	9	10	11	12	13	14	15	16	17	18	19	20	21	22	23	24	25	26	27	28	29	30	31
176	CATHERINE URBANO																															
177	LEIDY LIBREROS																															
178	JENIFER CARMONA																															
179	ROSALBA CASANOVA																															
180	ANAMARIA SOLIS																															
181	BERTHA BECERRA																															
182	ANGIE TATIANA CASANOVA																															
183	ANA ORTEGA																															
184	TATIANA MEJIA																															
185	CATHERINE HENAO																															
186	CAROLINA CASANOVA																															
187	ESTEFANIA PALOMINO																															
188	LUZ MIRIAN TORO																															
189	JENIFER CARDENAS																															
190	SILVIA QUINONES																															
191	EBELIN AMAYA																															
192	SARA RODRIGUEZ																															
193	MARIA LUISA CARMONA																															
194																																
195																																
196																																
197																																
198																																
199																																
200																																

Observaciones:

Firma Instructor: [Signature] I ASISTIO X NO ASISTIO Firma Coordinador: _____



ALCALDÍA DE SANTIAGO DE CALI
SECRETARÍA DEL DEPORTE Y LA RECREACIÓN
I.U. ESCUELA NACIONAL DEL DEPORTE
Construyendo hoy
la Cali del mañana

RECREACION A TRAVÉS DE GIMNASIA DIRIGIDA Y AEROBICOS -2015

CONTROL DE ASISTENCIA DIARIO DEL MONITOR COMUNA 15

FECHA	HORA	LUGAR /ESCENARIO	BARRIO	NOMBRE Y APELLIDO (Presidente o líder del grupo)
1-08-15	7-8:30 AM	Polideportivo Los Palmas	Autovía Novato	Rosa Emilia Alephortua
4-08-15	"	"	"	Rosa Emilia Alephortua
5-08-15	"	"	"	Rosa Emilia Alephortua
6-08-15	"	"	"	Rosa Emilia Alephortua
10-08-15	"	"	"	Flore Tutima
11-08-15	"	"	"	Rosa Emilia Alephortua
12-08-15	"	"	"	Rosa Emilia Alephortua
13-08-15	"	"	"	Rosa Alephortua
14-08-15	"	"	"	Flore Tutima
18-08-15	"	"	"	Rosa Emilia Alephortua
19-08-15	"	"	"	Rosa Emilia Alephortua
20-08-15	"	"	"	Rosa Emilia Alephortua
29-08-15	"	"	"	Rosa Emilia Alephortua
25-08-15	"	"	"	Flore Tutima
26-08-15	"	"	"	Rosa Emilia Alephortua
27-08-15	"	"	"	Rosa Emilia Alephortua
28-08-15	"	"	"	Rosa Emilia Alephortua
31-08-15	"	"	"	Rosa Emilia Alephortua

Firma Instructor:

[Signature]

Firma Coordinador:



ALCALDÍA DE SANTIAGO DE CALI
SECRETARÍA DEL DEPORTE Y LA RECREACIÓN
I.U. ESCUELA NACIONAL DEL DEPORTE



RECREACION A TRAVÉS DE GIMNASIA DIRIGIDA Y AEROBICOS -2015

CONTROL DE ASISTENCIA DIARIO DEL MONITOR COMUNA La

FECHA	HORA	LUGAR / ESCENARIO	BARRIO	NOMBRE Y APELLIDO (Presidente o líder del grupo)
3	7-8:30 PM	Cajucka Autodromo Nuevo	Autodromo Nuevo	Agelash Abate.
5	"	"	"	Agelash Abate.
10	"	"	"	Agelash Abate.
12	"	"	"	Agelash Abate.
17	"	"	"	Agelash Abate.
19	"	"	"	Agelash Abate.
21	"	"	"	Agelash Abate.
24	"	"	"	Agelash Abate.
26	"	"	"	Agelash Abate.
28	"	"	"	Agelash Abate.
31	"	"	"	Agelash Abate.

Firma Instructor:

Firma Coordinador:

FICHAS DE INSCRIPCIÓN CONSOLIDADAS

1	16 MARIA DE LOS ANGELES	GEVANA	66538879	43 F		ANT NARIÑO	3929331	3163750353	
2	16 ANA YULEITH	MILLAN	39857114	33 F	CLE 468 39A-100	ANT NARIÑO			
3	16 MARIA ANGELICA	TORRES	1144055291	22 F	CRA 40 44-52	ANT NARIÑO	3054547	3106206165	
4	16 LAURA MICHEL	SANCHEZ	1006169036	13 F	CRA 40 44-52	ANT NARIÑO	3054547	3103202378	
5	16 ANGELA	CAICELO	45445334	37 F	CLE 37 44-34	REP ISRAEL			
6	16 LUZ CARINE	ROSETO	6657390	38 F	CRA 40 43-76	ANT NARIÑO	3385760		
7	16 BEATRIZ	PAJOT	31243880	67 F	CLE 42A 41-38	ANT NARIÑO	3275633		
8	16 CLARA INES	OLARTE	3197985	47 F	CLE 42A 41-38	ANT NARIÑO	3275633		
9	16 GERMAN JOEL	DONINGUEZ	16935694	33 M	CLE 42A 41-38	ANT NARIÑO	3275633	3156134206	
10	16 LUZ EIDY	VILLAMID	31713970	31 F	CLE 42A 41-38	ANT NARIÑO	4040404		
11	16 DENISARIO	VILLAMID	6094918	72 M	CLE 42A 41-38	ANT NARIÑO	3275633		
12	16 AIDA LICENIA	GUERRA	1144055201	18 F	CRA 40 44-52	ANT NARIÑO	3275633	3122704277	
13	16 WATREU	TORO GUITERREZ	30610800	33 F	CRA 41B 43-14	LA UNION	4867713	3113289333	
14	16 SANDRA LORENA	GORDILLO	1150991243	28 F	CLE 468 39A-72	ANT NARIÑO			
15	16 DEYANIRA	GARRERO	66993995	41 F	CLE 46 39-84	ANT NARIÑO	3789238		
16	16 MONICA ASTRID	CABEZAS	34616892	28 F	CLE 468 39A-27	ANT NARIÑO	3172182101		
17	16 EIDY	ROSETO	31993857	48 F	CRA 40 43-76	ANT NARIÑO	3385760		
18	16 GISELA PATRICIA	HOTOS	43646537	40 F	CRA 41B 42-04	LA UNION	3274590		
19	16 MARIA ALEJANDRA	LOPEZ	1144181280	20 F	CRA 41E 41-77	LA UNION	317450284		
20	16 MIRIAM FERNANDA	HERNANDEZ	6700233	37 F	CRA 37 46B-01	ANT NARIÑO	4260408		
21	16 MARIA ISABEL	CASTRILLON	34843156	33 F	CLE 44 39B-01	ANT NARIÑO	4024732	3146465833	
22	16 BIRMAN	OTAVARO	31922533	18 M	CRA 38 39-83	ANT NARIÑO	3273388		
23	16 JULIAN DAVID	OSORIO	96122316146	44 F	CLE 46 39-69	ANT NARIÑO	3273388		
24	16 GUDIA INES	IPA	66918480	44 F	CLE 46 38-60	ANT NARIÑO	3273388		
25	16 ANA	PALENO	2776431	33 F	CLE 39 39-57	ANT NARIÑO	3280311		
26	16 JENNY	CARMONA TRELOS	66370923	32 F	CRA 40 41-15	ANT NARIÑO	3280311		
27	16 NUBIA	ALZATE	23935657	31 F	CRA 40 41-18	ANT NARIÑO	3280311		
28	16 JULIETH	ALZATE	66902895	41 F	CLE 41 40-18	ANT NARIÑO	3280311		
29	16 WILLMER	SINSTERNA	29234282	43 M	CLE 41 40-15	ANT NARIÑO	3276732	3153176898	
30	16 ALBERTA	TORRES	66588835	46 F	CRA 46A 39-110	ANT NARIÑO	4038023		
31	16 ANA JESUS	GOMEZ	66979731	39 F	CRA 41B 45-34	ANT NARIÑO	3274724		
32	16 MARIA EDILMA	HUSGIAN	1143824380	39 F	CLE 42A 39-10	ANT NARIÑO	3274724		
33	16 DIANA MARCELA	HOLGUIN	66999010	41 F	CLE 42A 39-10	ANT NARIÑO	3274724		
34	16 JOHANA	AGUILAR ARANGO	38860833	18 F	CLE 45 33-92	ANT NARIÑO	3274724		
35	16 KAROL	CASANOVA	1107081311	21 F	CLE 41 40-24	ANT NARIÑO	3274724		
36	16 JOHANA	HOTOS MUÑOZ	25646356	43 F	CLE 41 40-23	ANT NARIÑO	3274724		
37	16 JHENIFER	MUNOZ	1130649159	28 F	CLE 45A 39-28	ANT NARIÑO	3138635788		
38	16 MARIA ESTELA	CABEZAS	66618698	45 F	CRA 40 41-19	ANT NARIÑO	3167321438		
39	16 ANGEL CATERINE	ALCE	66960333	33 F	CRA 40 40-28	ANT NARIÑO	3178175034		
40	16 SANDRA NUBIA	PALENO	58232170	38 M	CRA 40 40-39	ANT NARIÑO	3123882520		
41	16 LINO EVELIO	VEGA	11307394	28 M	CRA 40A 38-54	ANT NARIÑO	4188034	3108218728	
42	16 JULIAN ANDRES	BRAVO	66810857	44 F	CRA 39C 39-48	ANT NARIÑO	3049504	3173241708	
43	16 DIANA LORENA	CARDONA	110703214	27 F	CRA 40 40-04	ANT NARIÑO	3937208	3178433418	
44	16 VIVIANA	HERRERA	67038470	39 F	CRA 39D 40-27	ANT NARIÑO	3151133604		
45	16 MARICOL	VILLEGAS	31961835	48 F	CRA 41 39-23	ANT NARIÑO	3151773210		
46	16 ALEJANDRA	MONTENO	114406448	22 F	CRA 41 39-23	ANT NARIÑO	3168769201		
47	16 JOHANA	ROJAS	3198486	47 F	CRA 41 39-23	ANT NARIÑO			
48	16 JULIANA	ROMERO	1130600034	29 F	CRA 41 39-23	ANT NARIÑO			
49	16 CAROLINA	GIRALDO	31714865	32 F	CRA 40 41-04	ANT NARIÑO	4057671	3153530980	

56	16 JOHANA PATRICIA	TAMAYO	1130648393	29 F	CRA 41 D 40-04	LA UNION	3380110	3177291352
57	16 SELINA	CORTIZ	38681681	31 F	CRA 39A 41-14	ANT NARIÑO	3709360	3186461517
58	16 SURI	BENHAZAR	66775544	35 F	CULE 43 41-02	ANT NARIÑO	3709360	
59	16 ROSA EMILIA	VARGAS CAMERO	66924151	41 F	CRA 41 A 41-32	ANT NARIÑO	3275124	
62	16 ROSA EMILIA	ATHEKORTUA	29810004	63 F	CULE 41 40-18	ANT NARIÑO	3276117	
63	16 ISABEL	ORONOEZ	31292104	64 F	CRA 39C 41 68	ANT NARIÑO	3977996	3163468454
64	16 TANIA	URBANO	27091849	35 F	CULE 40 35 07	ANT NARIÑO	4021292	3146843000
65	16 LIDA MARIA	GRON	25295853	52 F	CRA 40A 40 25	ANT NARIÑO	3275873	
66	16 ROSA ELENA	JARAMILLO	43721788	45 F	CRA 40 46-90	ANT NARIÑO	3277551	
67	16 GINA	FERNANDEZ	1107084099	20 F	CRA 41C 40-68	LA UNION	3928772	
68	16 YURI LIZETH	MAAMAN	1003084829	11 F	CRA 40A 40-25	ANT NARIÑO	311390419	
69	16 FRANCINET	AZALZA	2940916	44 F	CRA 41A 38-35	ANT NARIÑO	3153179215	
70	16 PAULA	RODRIGUEZ	66958598	40 F	CRA 41D 40-70	ANT NARIÑO	3272632	
71	16 MICHELE	RAIGORZA	1199072276	20 F	CRA 40 40-48	ANT NARIÑO	3709360	3186013312
72	16 CORSEJUNT	GORDILLO	31959948	50 F	CRA 33 32A-08	SAN CARLOS	3726832	3216087816
73	16 CLAUDIA CATALINA	MORRIGUEZ	31965588	34 F	CRA 41D 40-70	LA UNION	3270778	3065987924
74	16 EMMA	SANCHEZ	31887611	53 F	CULE 37 41C-55	ANT NARIÑO	3270778	3258431028
75	16 MARIA DEL CARMEN	RUEDA	31905540	51 F	CRA 40A 46-11	ANT NARIÑO	3154000545	
76	16 ROSARIO	VARGAS	31996605	48 F	CRA 41B 42-25	ANT NARIÑO	3288624	3185189797
77	16 LAQUELINE	JURADO	31578748	33 F	CRA 41B 42A-25	ANT NARIÑO	3288624	
78	16 GIGORIA ESPERANZA	MUNEZ	66915613	48 F	CULE 37 39E-27	ANT NARIÑO	3174861352	
79	16 OLGA TERESA	MUNEZ	66883944	41 F	CRA 41 38-10	ANT NARIÑO	3380880	
80	16 PAULA LIZETH	GARCIA	67029999	29 F	CRA 41 38-18	ANT NARIÑO	4047230	
81	16 JAVIER	SERRATO	94489219	38 M	CRA 39D 40-77	ANT NARIÑO	3281797	
82	16 MARISOL	ARBELEZ	30404472	36 F	CRA 40 40-28	ANT NARIÑO	3369844	3218612979
83	16 LILUZ ANGELA	ORTIZ	67009928	57 F	CULE 46B5 34-26	EL VERGEL	3369844	
84	16 CARMEN	GONZALEZ	31834333	57 F	CRA 39D 41-63	ANT NARIÑO	4008839	3207510208
85	16 NATALIA	PEREZ	1148856637	18 F	CULE 44A 39-25	ANT NARIÑO	3788578	
86	16 DANIELA	PEREZ	1061791817	20 F	CULE 44A 39-25	ANT NARIÑO	321534121	
87	16 NAIKY	NARANJO	331835288	58 F	CRA 41D 44-30	LA UNION	3779164	
88	16 FABOLIA	SERRATO	31835288	58 F	CRA 41C 41-24	LA UNION	3187235137	
89	16 MIRIAM FERNANDA	GIRALDO	20916272	47 F	CRA 34 40-84	ANT NARIÑO	3147200888	
90	16 FLORALBA	TUSTAR	22433244	50 F	CRA 39 42A-4	ANT NARIÑO	3146751015	
91	16 DILMA	LETON ENZO	69015614	45 F	CRA 41D 40-12	LA UNION	3271538	
92	16 BOLIVA	VALENZUELA	6064842	78 M	CRA 40A 41-25	ANT NARIÑO	3384274	
93	16 ALBA ROCIO	VALENZUELA	31970870	43 F	CRA 39 44-15	EL VERGEL	4278485	3184244235
94	16 LIZETH	BEBOYA	66874910	43 F	CRA 40A 40-15	ANT NARIÑO	4025210	
95	16 MARLENI	LOPEZ	31853669	61 F	CULE 42A 39E-10	ANT NARIÑO	4025210	
96	16 DOCA SENEIDA	GARCIA	29842748	61 F	CULE 42A 39E-10	ANT NARIÑO	3276504	
97	16 MONICA LAEXANDRA	TABARES	67037359	30 F	CULE 42A 39E-10	ANT NARIÑO	3276504	
98	16 DOCA LIZ	HEMEO	43796019	40 F	CRA 39C 39-52	ANT NARIÑO	3163031403	
99	16 YANEJRI ENITH	CASTAÑO	31596925	34 F	CRA 41B 44-33	ANT NARIÑO	3271504	
100	16 YOLANDA	CORTIZ ROJAS	66813939	45 F	CULE 40 39-04	ANT NARIÑO	3148094055	
101	16 SANDRA LEDIS	LOPEZ	48600025	37 F	CRA 36 41-32	ANT NARIÑO	3281687	
102	16 KUDA E	RIVERA LAHATA	66752228	41 F				
103	16 LIZ MILA	QUINONES	59661492	57 F	CRA 39B 41-77	ANT NARIÑO	3178689268	
104	16 LEDY	ROTHA	1144156602	23 F	CRA 39E 42A-04	ANT NARIÑO	43181	3178097174
105	16 NERY	GALEANO	59177266	23 F	CULE 42 39-16	ANT NARIÑO	3178553023	
106	16 EIDY LORENA	MOSQUERA	67041618	29 F	CULE 46 39-62	ANT NARIÑO	4366589	3187559061
107	16 MARIA ELENA	VALENCIA	66818808	48 F	CRA 40A 40-33	ANT NARIÑO	3745828	
108	16 GINA	SINISTERREA	1067453526	25 F	CRA 40A 39-31	ANT NARIÑO	3216836806	
111	16 MARIA ELENA	TELADA	34503460	39 F	CULE 40 39A-23	ANT NARIÑO	3125278680	
112	16 MARIA EUGENIA	ROJAS	66920747	3 F	CRA 40A 41-13	ANT NARIÑO	4023220	
113	16 KELY	RENGIFO	1142400736	13 F	CRA 40 39-34	ANT NARIÑO	4866621	3103586957
114	16 ENKA	ORTIZ	1107008109	12 F	CRA 40 39-36	ANT NARIÑO	3126760214	
115	16 LILUZ ANDREA	RIVERA	1143943206	23 F	CRA 40A 40-18	ANT NARIÑO	3282430	3146411509
116	16 LILA DARY	CALAMAS	31928233	49 F	CULE 42A 41-62	ANT NARIÑO	3166043301	
117	16 DANIELA	PEDRONO	1144097116	18 F	CRA 40A 40-18	ANT NARIÑO	3282439	
118	16 JENIFER	VARGAS	1144159523	23 F	CRA 41C 40-70	LA UNION	3016801567	
119	16 JORYANI	GONZALES	66924619	60 F	CRA 41 38-80	ANT NARIÑO	3273114	
120	16 DIANA MATHIE	MONCADA	31932667	50 F	CRA 41A 39-23	ANT NARIÑO	3186672851	
121	16 SANDRA	RENGIFO	66939874	41 F	CRA 40A 39-60	ANT NARIÑO	4025196	3175474862
122	16 ESPERANZA	COCCORAME	31965958	48 F	CRA 40 41-36	ANT NARIÑO	4052315	3117058112
123	16 JESICA	SANCHEZ	29614601	50 F	CRA 41B 43-41	ANT NARIÑO	3756131	3106577800
124	16 JESICA	SANCHEZ	1007466145	17 F	CRA 41B 43-41	ANT NARIÑO	3756131	
125	16 JHON JAVIER	MARILLO	14569800	31 M	CRA 41B 43-41	ANT NARIÑO	3283209	
126	16 MARTHA	QUINTERO	66629490	44 F	CRA 39B 38-19	ANT NARIÑO		31847290559
127	16 INGRID	MARVAEZ	1143933376	24 F	CRA 41A 38-85	ANT NARIÑO		3186312126

128	16 DEANIRA	TABARES	112904056	13 F	CRA 40A 40-78	ANT NARIÑO		
129	16 MONICA	TABARES	53146807	31 F	CRA 40A 40-78	ANT NARIÑO		
130	16 SANCHI	VALENCIA	111154054	10 F	CRA 41F 41-53	LA UNION		321791953
131	16 VALENTINA	TABARES	111163884	13 F		ANT NARIÑO	4892144	328757154
132	16 LORENA	TABARES	669958505	38 F	CLE 42A 39B-45	ANT NARIÑO	4892144	
133	16 DAIRA	TABARES	669525270	40 F	CLE 42A 39B-45	ANT NARIÑO	4892144	3176525102
134	16 CATALINA	TABARES	1111658895	14 F	CLE 42A 39B-45	ANT NARIÑO	4892144	
135	16 IDARIY	OSORNA	98062350199	17 F	CLE 42A 39B-45	ANT NARIÑO	4892144	
136	16 CONSTANZA	ROJAS	669908007	38 F	DG 66 33-45	CIUDAD 2000	3700858	
137	16 JULIETH SUAREZ		11070935485	19 F	DG 66 33-45	CIUDAD 2000	3173842870	
138	16 MARIA ISABEL	BALAMITA	61714839	35 F	CRA 69 33A-39	CIUDAD 2000	3041201	
139	16 LEDIS	CAICEDO	67012878	36 F	DG 66 33-45	CIUDAD 2000	3757121	
140	16 LUZ ANGELA	GAJICA	31570421	35 F	DG 66 33-45	CIUDAD 2000	3065874	
141	16 MARIA DEL PILAR	CIUDADOS	31924320	F	DG 66 33-45	CIUDAD 2000		
142	16 PAULY	ZAVATA	28619930	28 F	CALE 43A 33C-06	EL VERGEL	4269637	
143	16 DOLIA	PRECADO	31898783	48 F	CLE 43A 33C-49	EL VERGEL	3174187970	
144	16 ROSALBA	MONTENEGRO	312011798	56 F	CALE 43 41-14	ANT NARIÑO	3152049910	
145	16 GRACIELA	QUINTERO	31292494	64 F	CLE 39 41-26	ANT NARIÑO	3389794	
146	16 PATRICIA	RODRIGUEZ	31893059	52 F	CRA 41 48-118	C CORDOBA	3064528	
148	16 KELLY	ARIAS	143892131	23 F	CRA 34 40-65	DIAMANTE	4366215	
149	16 MARIA GLADIS	UREÑA	31304481	63 F	CRA 34 42-18	LA UNION	3282576	
150	16 SERGIO	RODRIGUEZ	16735358	47 M	CRA 41C 38-75	LA UNION	3381662	
151	16 CLAUDINET	ROSETO	66857966	43 F	CRA 39A 39-70	ANT NARIÑO	3381662	
152	16 YANETH	QUINTERO	1107040870	19 F	CRA 39A 39-70	LA UNION	3381662	
153	16 SAMANTA	HONOS	66977204	39 F	CRA 36 39-36	ANT NARIÑO	3990235	
154	16 PATRICIA	LOPEZ	31915343	50 F	CRA 36 39-36	ANT NARIÑO	4020807	
155	16 MARIA EMMA	MENDEZ	31875586	47 F	CRA 41 46-12	ANT NARIÑO	3781676	
157	16 GLORIA JINES	DAZA	31221197	64 F	CRA 41A 39-35	ANT NARIÑO	3059185	
158	16 MARIA CECILIA	GARCIA	31978059	47 F	CRA 39D 39-11	ANT NARIÑO	3376381	
159	16 CATERINE	HENAO	29113267	36 F	CRA 39D 39-11	ANT NARIÑO	3016228727	
160	16 ALEXANDRA	RIVERA	30463761	F	CRA 41F 41-35	LA UNION	3166382491	
161	16 MARIA	MONTOYA	31836090	53 F	CRA 39B 39-46	ANT NARIÑO	3381529	
162	16 JULIA	TABARES	2482760	74 F	CLE 42A 39B-43	ANT NARIÑO	4892144	
163	16 MARGARITA	CASTRO	29119449	37 F	CLE 37 39-16	ANT NARIÑO	3042296	
164	16 BETS	LEDENIA	66893760	42 F	CRA 41C 43-43	LA UNION	3274739	
165	16 ZORALDA	MARINOZ	31910662	51 F	CRA 41B 39-77	ANT NARIÑO	4898602	
167	16 OMARBA	PECHENE	28401802	46 F	CRA 41C 43-45	LA UNION	3922808	
168	16 SERVADA	VELASCO	31582181	37 F	CRA 40 43-48	ANT NARIÑO	3041124	
169	16 ALEANDRA	ORDONEZ	66949480	42 F	CRA 39 43A-30	ANT NARIÑO	3277964	
170	16 DORA	ALZATE	1005978552	13 F	CRA 41 44-69	ANT NARIÑO	3289101	
171	16 CAROL DANIELA	ALZATE	29810428	58 F	CLE 42 40-24	ANT NARIÑO	3287337	
172	16 MARIA ENIELA	BECKERA	39942354	56 F	CRA 38 39-16	ANT NARIÑO	3284795	
173	16 LUZ MARY	RAMIREZ	25455111	32 F	CRA 38 39-16	ANT NARIÑO	3284795	
174	16 MIRNA JULIANA	VARGAS	31274526	61 F	CRA 41A 41-92	ANT NARIÑO	3927350	
175	16 JINES	CASANOVA	38453031	53 F	CLE 38 41A-14	ANT NARIÑO	3055467	
176	16 BERTHA	VARGAS	1104804064	11 F	CRA 41 39-08	ANT NARIÑO	3389313	
177	16 INGRID	VAROAS	31291461	57 F	CRA 41 41-32	ANT NARIÑO	3275124	
178	16 YOLANDA	IGOMEZ	31531336	47 F	CLE 38 39B-04	ANT NARIÑO	3381794	
179	16 MARTHA ELIZA	URBANO	1143827049	26 F	CLE 38 39B-04	ANT NARIÑO	3181794	
180	16 CATHERINE	LIBREROS	66023725	30 F	CRA 41C 43-21	LA UNION	5248300	
181	16 LETDY	CARMONA	331323168	31 F	CLE 38 41A-20	ANT NARIÑO	4887656	
182	16 JENIFER	CASANOVA	29972433	64 F	CRA 42A 40-18	ANT NARIÑO	3271355	
183	16 ROSALBA	SOJIS	1130597260	27 F	CLE 38 41A-18	LA UNION	3137981829	
184	16 ANIA MARIA	BECKERA	29207076	64 F	CLE 38 41A-14	ANT NARIÑO	3739905	
185	16 BERTHA	CASANOVA	1810158674	13 F	CLE 38 41A-14	ANT NARIÑO	3739905	
186	16 ANGIE YATIANA	ORTEGA	50841323	49 F	CRA 40A 40-41	ANT NARIÑO	3188451780	
187	16 ANA	MEIA	1088010085	23 F	CLE 40B34-60	EL VERGEL	4363611	
188	16 CATHERINE	HENAO	144137502	24 F	CLE 46 34-63	ANT NARIÑO	4268450	
189	16 CAROLINA	CASANOVA	1130669327	28 F	CLE 38 41-14	ANT NARIÑO	3739305	
191	16 ESTEFANIA	PAIDOMINO	1143961383	21 F	CRA 39B 38-19	ANT NARIÑO	3156926136	
192	16 LUZ MIRIAM	TORO	31961424	48 F	CRA 41 H 41-74	LA UNION	3113498965	
193	16 JENIFER	CARDENAS	1151942926	23 F	CLE 38 41-14	ANT NARIÑO	3055447	
194	16 SILVIA	QUINONES	31781580	34 F	CRA 41B 39-34	LA UNION	3745017	
195	16 EVELIN	AMAYA	1107092742	19 F	CLE 42 42-78	LA UNION	3156850659	
196	16 SARA	RODRIGUEZ	32255819	62 F	CLE 45-39B-131	EL VERGEL	3272632	
197	16 MARIA LUISA	CARMONA						

* RECAUDO SERVICIOS PUBLICOS *

PAGOSIMPLE

Prefectura

SIMPLE S.A.
www.pagosimple.com

Fecha creación reporte: 2015-08-03, 10:42:04 AM Tipo Planilla: I- PLANILLA INDEPENDIENTES
Período Cotización: agosto de 2015 Período Servicio: agosto de 2015

Número Planilla: 886098769-4
RECIBO : 8838834740
FECHA: 20150803
Referencia pago (PAG): 8838834740

15/08/03 10:54 547 002 0208 86233

GUARDADA 01/07/2015

I. DATOS DEL APORTANTE

Razón Social	JHON BAYRON ESPINOSA AGUIRRE		
Documento	CC94372626		
Tipo de Empresa	INDEPENDIENTE		
Tipo Persona	NATURAL		
Ciudad	CALI		
Representante Legal	ESPINOSA AGUIRRE JHON BAYRON		
Dirección	CL 41 40 22		
Teléfono	3188023434		
Forma Presentación	ÚNICO		
Departamento	VALLE DEL CAUCA		
Identificación	CC94372626		

IMPORTANTE: Señor aportante si usted realiza el pago de su aporte después de las 4:00 PM este se hará efectivo al día hábil siguiente; recuerde revisar su liquidación antes del pago, SIMPLE S.A. da por entendido que el aportante está de acuerdo con la información suministrada, en consecuencia cualquier inconsistencia serán responsabilidad del aportante.

II. DETALLE DEL APORTANTE

Datos del Afiado		Novedades										Pensiones		Salud		Riesgos		Cajas		Parafiscales		Total
Identificación	Apellidos y Nombres	Tipo Cotización	Subtipo Cotización	01	02	03	04	05	06	07	08	09	10	11	12	13	14	15	16	17	18	Total
CC 94372626	ESPINOSA AGUIRRE JHON BAYRON	03	00																			

III. TOTALES

IBC Pensión	\$ 644.350	IBC Salud	\$ 644.350	IBC Riesgos	\$ 644.350	IBC Cajas	\$ 103.100	Aportes FSP	\$ 0	Aportes Pensión	\$ 103.100	Aportes FSS	\$ 0	Aportes Salud	\$ 80.544	Aportes Riesgos	\$ 3.400	Aportes Cajas	\$ 0	Aportes Sens	\$ 0	Aportes ICBF	\$ 0	Aportes ESAP	\$ 0	Aportes Min Educación	\$ 0	Aportes Incapacidades Licencias, Salidas	\$ 0	Subtotal SIN INTERESES DE ASP	\$ 187.044	TOTAL INTERESES	\$ 0	TOTAL FINAL	\$ 187.044
-------------	------------	-----------	------------	-------------	------------	-----------	------------	-------------	------	-----------------	------------	-------------	------	---------------	-----------	-----------------	----------	---------------	------	--------------	------	--------------	------	--------------	------	-----------------------	------	--	------	-------------------------------	------------	-----------------	------	-------------	------------

IV. INFORMACION

Día hábil de pago sin mora	4											
Período de cotización salud	Enero	Febrero	Marzo	Abril	Mayo	Junio	Julio	Agosto	Septiembre	Octubre	Noviembre	Diciembre
	<input type="checkbox"/>	<input type="checkbox"/>	<input type="checkbox"/>	<input type="checkbox"/>	<input type="checkbox"/>	<input type="checkbox"/>	<input type="checkbox"/>	<input type="checkbox"/>	<input type="checkbox"/>	<input type="checkbox"/>	<input type="checkbox"/>	<input type="checkbox"/>

Cafam-Colsubsidio-Mercadogruerías Cafam-Colsubsidio-



8888388347400000000991231

Grupo Éxito-Bancompartir-Comfandi Grupo Éxito-

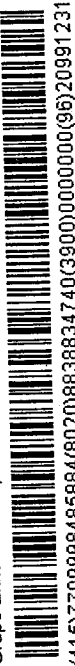

(415)7709998485884(8020)8838834740(3900)0000000(96)20991231

Página 1 de 1

Lineas de Servicio Fonosimple: Bogotá 343 2949 - Cali: 554 0515 - Medellín: 514 66 69 - Bucaramanga: 643 80 00 - Cartagena: 555 30 03 - Pereira: 313 93 00 - Barranquilla: 361 88 50 - Resto del País: 018000 971 971 -

¡Más que Fácil, SIMPLE!

Antes de imprimir, asegúrese que sea realmente necesario. Proteger el medio ambiente está en nuestras manos.

