

 ESCUELA NACIONAL del DEPORTE INSTITUCIÓN UNIVERSITARIA	INFORME DE ACTIVIDADES	Código: IG.1.19.04.08
		Fecha: 8/07/2013
		Versión: 4
		Página 1 de 1

Fecha de elaboración del informe: Día Mes Año

1. INFORMACIÓN GENERAL DEL CONTRATISTA:		
Nombre Contratista:	<input type="text" value="KELY ALEJANDRA CUELLAR ESPINOSA ✓"/>	
Documento de Identificación:	<input type="text" value="C.C 1.130.589.248 ✓"/>	
No. de Contrato:	<input type="text" value="1-06-03-130-2015 ✓"/>	
Periodo de ejecución de la actividad:	Del <input type="text" value="15 DE ABRIL DE 2015"/>	al <input type="text" value="10 DE MAYO DEL 2015 ✓"/>
2. INFORME DE ACTIVIDADES (Detalle las actividades ejecutadas en desarrollo del objeto contractual):		
<ul style="list-style-type: none"> • Presté los servicios con responsabilidad y eficiencia. • Puse al servicio de la Institución Universitaria Escuela Nacional del Deporte toda su experiencia y conocimiento para cumplir a cabalidad con objetos de este contrato. • Establecí la planeación estratégica de las actividades que se desarrollan en cada comuna, durante el proyecto. • Dirigí, organicé, Supervisé e informe a sus monitores e instructores las tareas previstas. ✓ 		
3. ANEXO PAGO A LA SEGURIDAD SOCIAL DEL PERIODO CORRESPONDIENTE:		
SI <input type="text" value="X"/> NO <input type="text"/>		
4. CONTRATISTA:		
KELY ALEJANDRA CUELLAR ESPINOSA C.C 1.130.589.248		
Nombre y No. Documento de Identidad		Firma 

 ESCUELA NACIONAL del DEPORTE INSTITUCIÓN UNIVERSITARIA	INFORME DE SUPERVISION	Código: IG.1.19.04.07
		Fecha: 08/07/2013
		Versión: 5
		Página 1 de 1

Fecha Día Mes Año

1. INFORMACIÓN GENERAL DEL CONTRATISTA:			
Nombre Contratista:	<input type="text" value="KELY ALEJANDRA CUELLAR ESPINOSA"/>		
Documento de Identificación:	<input type="text" value="C.C 1.130.589.248"/>		
Tipo de Contrato:	<input type="text" value="PRESTACION DE SERVICIOS"/>	No. de Contrato:	<input type="text" value="1-06-03-130-2015"/>
Periodo evaluado y/o supervisado:	Del <input type="text" value="15 DE ABRIL DE 2015"/>	Al <input type="text" value="10 DE MAYO DEL 2015"/>	

1. OBJETO:
Prestación de servicios profesionales para apoyo a la gestión de proyección social como coordinador auxiliar del "PROYECTO RECREACION Y DEPORTE A TRAVES DE GIMNASIA DIRIGIDA Y AEROBICOS EN EL MUNICIPIO DE SANTIAGO DE CALI.

2. TERMINO DEL CONTRATO:
CINCO MESES (5)

3. OBLIGACIONES DEL CONTRATISTA Y EVALUACIÓN DE CUMPLIMIENTO DESARROLLADAS AL PRESENTE INFORME:	
OBLIGACIONES	EVALUACIÓN DE CUMPLIMIENTO (%)
<ul style="list-style-type: none"> • Prestar los servicios con responsabilidad y eficiencia. • Poner al servicio de la Institución Universitaria Escuela Nacional del Deporte toda mi experiencia y conocimiento para cumplir a cabalidad con objetos de este contrato. • Establecer la planeación estratégica de las actividades que se desarrollan en cada comuna, durante el proyecto. • Dirigir, organizar, Supervisar e informar a sus monitores e instructores las tareas previstas. 	100%

4. PRODUCTOS ENTREGADOS:
Informe Técnico. Registro Fotográfico, Cronograma de Supervisión Mensual a Monitores, Control de Supervisión y Seguimiento a Monitores, Pago de Seguridad Social y Consolidado.

5. SOPORTE PARA PAGO:	
El contratista presentó:	Informe de Actividades: <input checked="" type="checkbox"/> Pagos Seguridad Social: <input checked="" type="checkbox"/>
Factura, Cuenta de Cobro o documento equivalente: <input type="checkbox"/>	Ingreso al almacén <input type="checkbox"/> Certificación cumplimiento pagos seguridad social <input type="checkbox"/>

6. INFORME FINANCIERO:	
Valor del Contrato:	8.000.000
Valor a Pagar:	1.600.000
Valor Ejecutado:	0
Valor por Ejecutar:	6.400.000

7. OBSERVACIONES:



ALCALDÍA DE
SANTIAGO DE CALI
SECRETARÍA DE DEPORTE
Y RECREACIÓN

ALCALDÍA DE SANTIAGO DE CALI
SECRETARÍA DEL DEPORTE Y LA RECREACIÓN
I.U. ESCUELA NACIONAL DEL DEPORTE
Construyendo hoy
la Cali del mañana
ALCALDÍA DE CALI

INSTITUCIÓN UNIVERSITARIA
ESCUELA
NACIONAL
del DEPORTE

RECREACION A TRAVÉS DE GIMNASIA DIRIGIDA Y AEROBICOS -2015

INFORME TÉCNICO MENSUAL

COORDINADOR AUXILIAR: Kely Alejandra Cuéllar Espinosa

MES:

15 Abril - 10 Mayo 2015

COMUNAS:

7- 12 – 16 Cuenca Centro

ACTIVIDADES DESARROLLADAS EN EL MES

Objetivo General: Coordinar acciones para la vinculación de adultos mayores al Proyecto de Recreación a través de Gimnasia Dirigida y Aeróbicos 2015 a través del reconocimiento de la población objeto dentro de las comunas 7, 12, 16 cuenca centro del municipio. Bajo la estrategia de asignación de un encuentro de actividad física en cada escenario, generando así mayor disponibilidad de días que serán asignados a grupos nuevos que deseen vincularse al programa; de igual manera la activación de nuevos escenarios que sea de fácil acceso para la población.

Semana 3 (del 15 al 17 De Abril y Semana 4 (del 20 al 23 De Abril): Apoyo en las acciones administrativas. Según relación contractual se hace contacto vía telefónica con los colaboradores que serán vinculados al Proyecto indicando requisitos para efectos de contratación; además de la orientación personalizada e individual en la actualización de soportes: Rut al 2015, hoja de vida y declaración de renta SIGEP en la Institución Universitaria Escuela Nacional del Deporte Oficina de Adulto Mayor.

Semana 5 (del 27 al 30 De Abril): Luego de la reunión sostenida en la Institución Universitaria Escuela Nacional del Deporte Auditorio José Fernando Arroyo el 27 de Abril a las 4:00 pm con la directora del Proyecto se acuerdan los parámetros y la metodología que se emprenderá en el Programa de Recreación a Través de Gimnasia Dirigida y Aeróbicos 2015 en la población específica. Se realiza la presentación de los coordinadores generales: María Andrea Pinzón en el Programa de Gimnasia Dirigida y Diego Orejuela con el Programa de Aeróbicos.

El día 28 y 30 de Abril a las 9:30 am en la IPS de la escuela nacional se asiste a reunión con la coordinadora general y coordinadores auxiliares, se lleva a cabo la asignación de comunas (7, 12, 16 cuenca centro) y relación de formatos para las modificaciones pertinentes año 2015.

Se da inicio al contacto con delegados comunales registrados en la alcaldía como representantes del adulto mayor para la socialización del Proyecto: la Sra. Gloria Rocío Hurtado comuna 7, Sr Henry Serna y líderes de grupos comuna 12, Rosa Adíela Aladino comuna 16 y el Sr. Américo Aladino corregimiento Pichinde, Sra. Gloria Amparo Ruiz Corregimiento de Saladito, Sra Lida Amparo Jojoa corregimiento de Felidia, y el Sr Luis Hidalgo Corregimiento La Leonera.



ALCALDÍA DE
SANTIAGO DE CALI
SECRETARÍA DE DEPORTE
Y RECREACIÓN

ALCALDÍA DE SANTIAGO DE CALI
SECRETARÍA DEL DEPORTE Y LA RECREACIÓN
I.U. ESCUELA NACIONAL DEL DEPORTE

Construyendo hoy
la Cali del mañana

ALCALDÍA DE CALI

INSTITUCIÓN UNIVERSITARIA



ESCUELA
NACIONAL
del DEPORTE

RECREACION A TRAVÉS DE GIMNASIA DIRIGIDA Y AEROBICOS -2015

INFORME TÉCNICO MENSUAL

COORDINADOR AUXILIAR: Kely Alejandra Cuéllar Espinosa

MES: 15 Abril - 10 Mayo 2015

COMUNAS: 7- 12 – 16 Cuenca Centro

ACTIVIDADES DESARROLLADAS EN EL MES

Semana 1 (del 4 al 8 De Mayo): Se acuerda con recorrido a las 6:30 am el lunes 4 de mayo con la líder Adíela Aladino para la presentación del monitor asignado con los grupos de la comuna 16 David Sánchez. Se socializa el proyecto con el grupo mis bellos anhelos, Siempre Unidos y Surgir Independiente. Se dan instrucciones respecto al diligenciamiento de fichas teniendo como requisito la fotocopia de la cedula (priorizando esta actividad).

En hora de la tarde (2:00pm) se asiste a reunión programada por la coordinadora Andrea Pinzón en la IPS de la Escuela Nacional del Deporte dando continuidad a la asignación de instructores a los escenarios; generando con algún contacto telefónico, además de la relación de formatos con sus debidas correcciones para la aprobación de la Directora.

En cumplimiento al objetivo en compañía de la Instructora María Elizabeth Herrera quien corresponde a la comuna 7, se genera reunión el día 7 de Mayo a las 11:00 am con el responsable del programa de adulto mayor en la ESEs Norte el Dr. Clemente Caicedo, la coordinadora Jefe Luz Ángela Ramírez, Melida Córdoba y las Fisioterapeutas Karen Riascos y Yessenia Mejía quienes desarrollan el Programa cardiovascular en la Institución; a quienes se socializo el programa y se propuso una articulación para desarrollar ambos programas en días diferentes con el fin de generar un día más de actividad física para los adultos y poder vincularlos.

Los responsables refieren los tres escenarios que corresponden a la comuna 7 (Hospital Joaquín Paz Borrero, IPS Las Ceibas, la IPS de Alfonso López III) todos en jornada de la tarde. Inicialmente proponen la ejecución del programa por los dos profesionales en el mismo horario, a lo que se responde que el objetivo es poder beneficiar a la comunidad con ambos proyectos y articularlos en una sola acción (social), además de la autonomía (Dinámica - Metodología) que tendría cada profesional y la oportunidad de generar más días de actividad física que no solo representarían beneficios físicos sino también de oportunidad para los participantes. Los funcionarios comparten y aprueban la iniciativa una vez se genere las cartas de presentación y los cronogramas respectivos de los instructores.



ALCALDÍA DE
SANTIAGO DE CALI
SECRETARÍA DE DEPORTE
Y RECREACIÓN

ALCALDÍA DE SANTIAGO DE CALI
SECRETARÍA DEL DEPORTE Y LA RECREACIÓN
I.U. ESCUELA NACIONAL DEL DEPORTE

Construyendo hoy
la Cali del mañana
ALCALDÍA DE CALI

INSTITUCIÓN UNIVERSITARIA



RECREACION A TRAVÉS DE GIMNASIA DIRIGIDA Y AEROBICOS -2015

INFORME TÉCNICO MENSUAL

COORDINADOR AUXILIAR: Kely Alejandra Cuéllar Espinosa

MES:

15 Abril - 10 Mayo 2015

COMUNAS:

7- 12 – 16 Cuenca Centro

ACTIVIDADES DESARROLLADAS EN EL MES

El día Viernes 8 de Mayo a las 9:30 am salón D112 con los monitores, se realiza inducción para el diligenciamiento de formatos, resolviendo dudas y proponiendo como estrategia de grupo trabajar con el drive para la actualización del consolidado (en lo que también se instruye para su correcta utilización)

Continuando con la articulación con la ESEs Norte, se inicia con la socialización en la JAC Del barrio Alfonso López , lugar donde actualmente están desarrollando el programa debido a remodelaciones del Hospital Joaquín Paz Borrero, en presencia de la Fisioterapeuta Yessenia Mejia del Hospital y la instructora María Elizabeth herrera del Proyecto asignada al escenario. Las personas se observan entusiasmadas por generar prontamente la vinculación. Teniendo como expectativa el aumento de la participación en ese escenario.



III. ESCUELA NACIONAL DEL DEPORTE	ALCALDIA DE SANTIAGO DE CALI	SECRETARIA DE DEPORTE Y RECREACION
RECREACION A TRAVÉS DE GIMNASIA DIRIGIDA Y AEROBICOS -2015		

CRONOGRAMA DE SUPERVISIÓN MENSUAL A MONITORES

MES: ABRIL

[illegible]**OBSERVACIONES:**



ALCALDIA DE SANTIAGO DE CALI
 SECRETARÍA DE DEPORTE Y RECREACIÓN

Construyendo hoy la Cali del mañana
ALCANTARA DE CALI

INSTITUCIÓN UNIVERSITARIA
ESCUELA NACIONAL del DEPORTE

III. ESCUELA NACIONAL DEL DEPORTE	ALCALDIA DE SANTIAGO DE CALI	SECRETARIA DE DEPORTE Y RECREACION
RECREACION A TRAVÉS DE GIMNASIA DIRIGIDA Y AEROBICOS -2015		

CRONOGRAMA DE SUPERVISIÓN MENSUAL A MONITORES

NOMBRE COORDINADOR : KELY ALEJANDRA CUELLAR ESPINOSA

MES: MAYO

LUGAR A VISITAR	MONITOR	BARRIO	HORA	COMUNIA	V	S	D	L	M	M	J	V	S	D	L	M	M	J	V	S	D	L	M	M	J	V	S	D
				COMUNIA	1	2	3	4	5	6	7	8	9	10	11	12	13	14	15	16	17	18	19	20	21	22	23	24

OBSERVACIONES:



**ALCALDÍA DE
SANTIAGO DE CALI**
SECRETARÍA DE DEPORTE
Y RECREACIÓN

ALCALDÍA DE SANTIAGO DE CALI
SECRETARÍA DEL DEPORTE Y LA RECREACIÓN
I.U. ESCUELA NACIONAL DEL DEPORTE
Construyendo hoy
la Cali del mañana
ALCALDÍA DE CALI

INSTITUCIÓN UNIVERSITARIA



RECREACION A TRAVÉS DE GIMNASIA DIRIGIDA Y AEROBICOS -2015

ANEXO DEL INFORME TÉCNICO MENSUAL

REGISTRO FOTOGRÁFICO COORDINADOR AUXILIAR

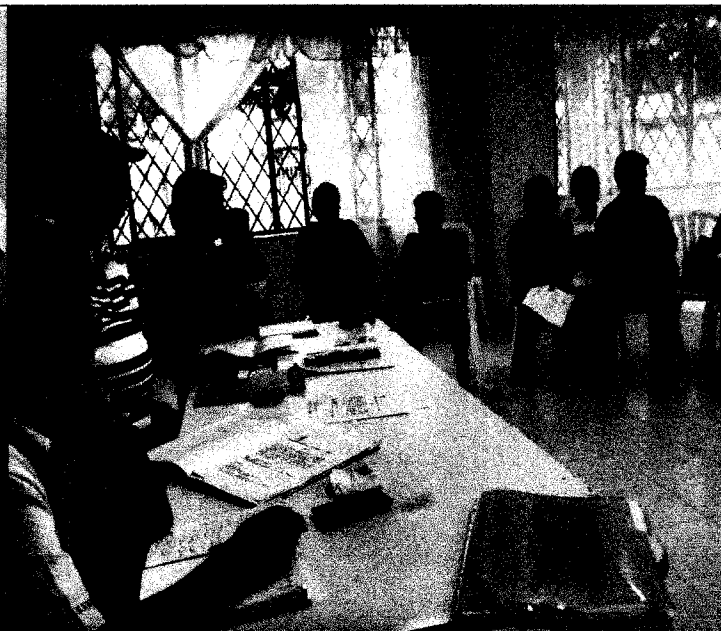

Lugar: Domicilio Delegada comuna 7

Fecha: 30 Abril 2015

Descripción de la Actividad: Socialización del Proyecto a la delegada de la comuna 7

Lugar: Barrio el Paraíso transversal 30# 28-123

Fecha: 30 Abril 2015

Descripción de la Actividad: Socialización del Proyecto a los líderes de la comuna 12

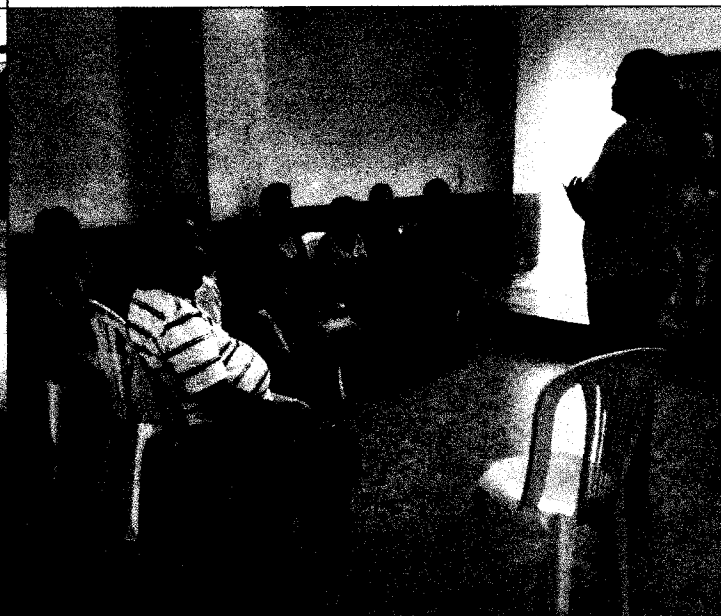

Lugar: Cancha calle 46 entre 43ª y 43b comuna 16

Fecha: 04 Mayo 2015

Descripción de la Actividad: Socialización del Proyecto

Lugar: JAC Barrio Alfonso III comuna 7

Fecha: 08 Mayo 2015

Descripción de la Actividad: Socialización del Proyecto



**ALCALDÍA DE
SANTIAGO DE CALI**
SECRETARÍA DE DEPORTE
Y RECREACIÓN

ALCALDÍA DE SANTIAGO DE CALI
SECRETARÍA DEL DEPORTE Y LA RECREACIÓN
I.U. ESCUELA NACIONAL DEL DEPORTE
Construyendo hoy
la Cali del mañana
ALCALDÍA DE CALI

INSTITUCIÓN UNIVERSITARIA



RECREACION A TRAVÉS DE GIMNASIA DIRIGIDA Y AEROBICOS -2015

ANEXO DEL INFORME TÉCNICO MENSUAL

REGISTRO FOTOGRÁFICO COORDINADOR AUXILIAR

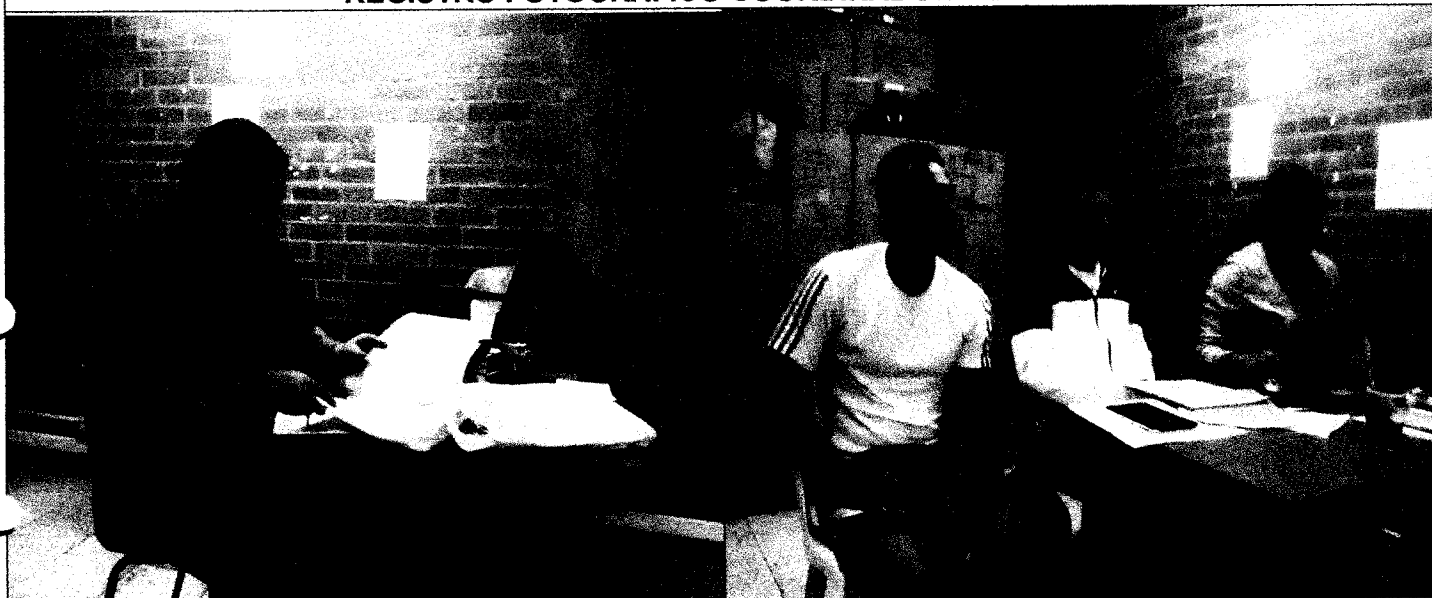

Lugar: IU Escuela Nacional Oficina del Proyecto

Fecha: 15 Abril 2015

Descripción de la Actividad: Relación de Colaboradores

Lugar: IU Escuela Nacional Oficina del Proyecto

Fecha: 17 Abril 2015

Descripción de la Actividad: Orientación hoja de vida Y
Declaración de Renta SIGEP

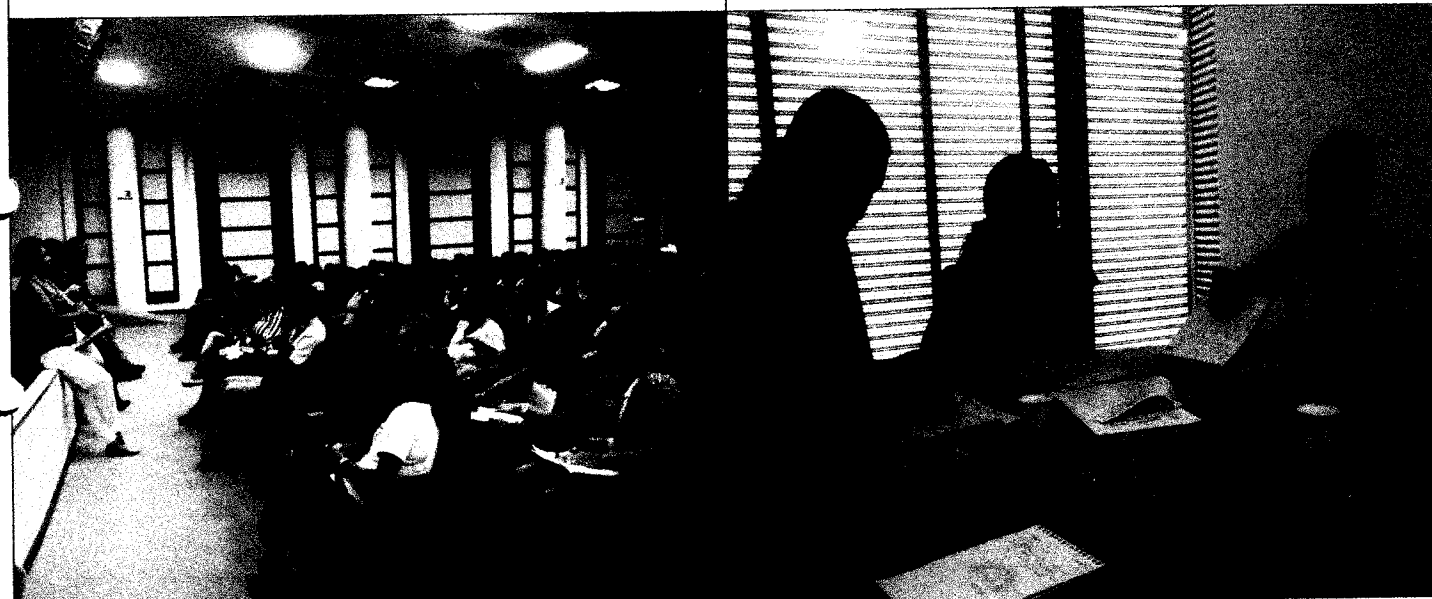

Lugar: IU Escuela Nacional del Deporte Auditorio

Fecha: 27 Abril 2015

Descripción de la Actividad: Reunión con la Directora,
Coordinadores e instructores. Indicaciones y Parámetros
de ejecución periodo 2015.

Lugar: IU Escuela Nacional del Deporte IPS

Fecha: 28 Abril 2015

Descripción de la Actividad: Reunión de
Coordinadores, relación de Formatos.



ALCALDÍA DE SANTIAGO DE CALI
SECRETARÍA DEL DEPORTE Y RECREACIÓN I.U. ESCUELA NACIONAL DEL DEPORTE
Construyendo hoy
la Cali del mañana



RECREACION A TRAVÉS DE GIMNASIA DIRIGIDA Y AEROBICOS -2015

FECHA: Jueves 4 Mayo 2015 HORA: 6:30 am LUGAR: Caracha Cristo Maestro, los delicias
TEMA: Socialización, Presentación del monitor. Porque Adulto Mayor

Nº	Nombre y Apellidos	Programa	Correo Electrónico	Teléfono	Firma
1	DAVID SANCHEZ MORENO	GIMNASIA DIRIGIDA	DSANCHEZ385@hotmail.com	3005525682	David S.M
2	Guillermo Rodriguez	Gimnasia Dirigida	guilhermo.rodriguez2110@hcl	3271113	
3	Rosa Adela Alarino	Gimnasia Dirigida	alarinorosa10@hotmail.es	32760571	Rosa A
4	Elvira Lopez	Gimnasia Dirigida		3338 7791	Elvira Lopez
5					
6					
7					
8					
9					
10					
11					
12					
13					
14					
15					
16					
17					
18					
19					
20					
21					
22					
23					
24					
25					



ALCALDÍA DE
SANTIAGO DE CALI
SECRETARÍA DE DEPORTE
Y RECREACIÓN

ALCALDÍA DE SANTIAGO DE CALI

SECRETARÍA DEL DEPORTE Y RECREACIÓN I.U. ESCUELA NACIONAL DEL DEPORTE

Construyendo hoy
la Cali del mañana



INSTITUCIÓN UNIVERSITARIA

ESCUELA
NACIONAL
DEL DEPORTE

RECREACIÓN A TRAVÉS DE GIMNASIA DIRIGIDA Y AERÓBICOS -2015

FECHA: 7 Mayo 2015 HORA: 11:00 am LUGAR: Hospital Joaquín Paz Bonero
TEMA: Socialización del convenio Recreación a través de Gimnasia Dirigida

Nº	Nombre y Apellidos	Programa	Correo Electrónico	Telefono	Firma
1	Maria Elizabeth Herrera	Gimnasia Dirigida 2015	melisa11320e@psdpsmunicipal.com	3127660146	Maria Elizabeth Herrera
2	Yessenia Ayib Mora	Grupo cardio-vascular	Yessenia.mora@psdpsmunicipal.com	3143220934	Yessenia Ayib Mora
3	Karen Maripuri Rivas	Picudo Cardiovascular	Karenmaripuri@psdpsmunicipal.com	322524284	Karen Maripuri Rivas
4	Melida Corredor	R.C.U. 14 de 516	MelidaCorredor@psdpsmunicipal.com	3176188285	Melida Corredor
5	Clemente Corredor	Medio / Baulito	elemen1987@hotmail.com	3183589138	Clemente Corredor
6	Luz Angela Romero Fajardo	Enfermería	luzangela.romero@psdpsmunicipal.com	3203740334	Luz Angela Romero Fajardo
7					
8					
9					
10					
11					
12					
13					
14					
15					
16					
17					
18					
19					
20					
21					
22					
23					
24					
25					



ALCALDÍA DE SANTIAGO DE CALI

SECRETARÍA DEL DEPORTE Y RECREACIÓN I.U. ESCUELA NACIONAL DEL DEPORTE

Construyendo hoy
la Cali del mañana



RECREACION A TRAVES DE GIMNASIA DIRIGIDA Y AEROBICOS -2015

FECHA: 8 Mayo / 2015 HORA: 9:30 am - 11:30 am LUGAR: Paredo Nacional Solon D112
TEMA: Dinamica de Grupo, Diligenciamiento de formularios, Indicacion de ejercicios (horario)

Nº	Nombre y Apellidos	Programa	Correo Electrónico	Telefono	Firma
1	Jonathan Miguel Ros Valdesvama	Adulto Mayor	jomirva@hotmail.com	3019223075	Jonathan Ros
2	Maria Elizabeth Herrera	Adulto Mayor	mellisell123.c@yahoo.com	6623612	Maria Elizabeth
3					
4					
5					
6					
7					
8					
9					
10					
11					
12					
13					
14					
15					
16					
17					
18					
19					
20					
21					
22					
23					
24					
25					



ALCALDIA DE
SANTIAGO DE CALI
SECRETARIA DE DEPORTE
Y RECREACION

ALCALDIA DE SANTIAGO DE CALI

SECRETARIA DEL DEPORTE Y RECREACION I.U. ESCUELA NACIONAL DEL DEPORTE

Construyendo hoy
la Cali del mañana



INSTITUCION UNIVERSITARIA

RECREACION A TRAVES DE GIMNASIA DIRIGIDA Y AEROBICOS -2015

FECHA: 8 Mayo 2015 HORA: 2:00pm LUGAR: JAC Bono Alfonso Lopez - IPS

TEMA: Socialización del programa Gimnasio Dirigido Hospital Joaquín

Nº	Nombre y Apellidos	Programa	Correo Electrónico	Telefono	Firma
1	Victor Munioz Vintia C	Dirigo Cordo Vintia C		3153857371	Luz
2	Yessenio Helio Mora	Dirigo cordo vintia C		3187220531	Alfonso ruiro
3	Rosaura Serrano	Dirigo cordo vintia C		6621511	Rosaura S.
4	Guilia Gileby Korte	Adul Tomajor		3121854394	Guilia Gileby
5	Bethoven, maria	Adul Tomajor		4329156	Bethoven
6	Wynian Hernandez	Adul Tomajor		316222265	Wynian
7	Yilia Gileby Korte	Adul Tomajor		6636149	Yilia Gileby
8	Stella Montoya	Adul Tomajor		6565536	Agredo
9	Maria Guayas	Adul Tomajor		43225335	Carli de
10	José Antonio Obadiz	Adul Tomajor		312762046	Jose R
11	Mario Elizabeth Herrera	Gimnasio Dirigida			Lopez
12					
13					
14					
15					
16					
17					
18					
19					
20					
21					
22					
23					
24					
25					

	ACTA DE REUNION	Código: GC.F.01
		Versión: 01
		TRD:

COMITE

OBJETIVO:

LUGAR:

FECHA: 7 Mayo **HORA:** 11:20 am

TEMAS DE LA AGENDA:

1. Disciplinación del Proyecto Recreación a través de Comités D

2. Entendidos a cargo

3. Posibilidad de Vinculación y Apertura de Vinculaciones

4. Presencia

5.

6.

LIDER DE LA REUNION

NOMBRE:

CARGO:

PARTICIPANTES

NOMBRE	CARGO	FIRMA
Kelly A. Cordero	Coordinadora Auxiliar	[Firma]
Marlene Elizabeth Luna	Monitoreo proyecto RM	[Firma]
Karen Rivas	Fisioterapeuta	Karen Rivas
Capitula Carolina	Ref 2da plaza 2da	Capitula Carolina
Jessica Moya	Tricoterapeuta	Jessica Moya
Clara Moya	Tricoterapeuta	Clara Moya
Angela Kommerf	Enfermera	[Firma]

SIMPLE S.A.
www.pagosimple.com

PAGOSIMPLE | Prefectura

Fecha creación reporte: 2015-04-01, 09:38:46 AM Tipo Planilla: I: PLANILLA INDEPENDIENTES
Período Cotización: abril de 2015 Período Servido: abril de 2015
Número Planilla: 8846763430 Referencia pago (PAG): 8832452260

GUARDADA 02/03/2015

I. DATOS DEL APORTANTE

Razón Social	KELY ALEJANDRA QUELLAR ESPINOSA
Documento	CC1130589248
Tipo de Empresa	INDEPENDIENTE
Tipo Persona	NATURAL
Ciudad	CALI
Representante Legal	QUELLAR ESPINOSA KELY ALEJANDRA
Dirección	CALLE 12A 56 60 APTO 402
Teléfono	3313215
Forma Presentación	UNICO
Departamento	VALLE DEL CAUCA
Identificación	CC1130589248
Total Afiliados	1

IMPORTANTE: Señor aportante si usted realiza el pago de su aporte después de las 4:00 PM este se hará efectivo al día hábil siguiente; recuerde revisar su liquidación antes del pago, SIMPLE S.A. da por entendido que el aportante está de acuerdo con la información suministrada, en consecuencia cualquier inconsistencia será responsabilidad del aportante.

II. DETALLE DEL APORTANTE

Datos del Afiliado		Novedades												Pensiones		Salud		Riesgos		Cajas		Parafiscales		Total
Identificación	Apellido y Nombre	Tipo	Saldo	Saldo	Saldo	Saldo	Saldo	Saldo	Saldo	Saldo	Saldo	Saldo	Saldo	Saldo	Saldo	Saldo	Saldo	Saldo	Saldo	Saldo	Saldo	Saldo	Saldo	Saldo
CC 1130589248	QUELLAR ESPINOSA KELY ALEJANDRA	15	0	0	0	0	0	0	0	0	0	0	0	0	0	0	0	0	0	0	0	0	0	0

III. TOTALES

BIC Pasado	\$ 644.350	BIC Mensura	\$ 644.350	BIC Cajas	\$ 0	Aportes Pasado	\$ 103.120	Aportes PPS	\$ 0	Aportes FES	\$ 0	Aportes Salud	\$ 6.720	Aportes Riesgos	\$ 0	Aportes Salud	\$ 644.350	Aportes Riesgos	\$ 644.350	Aportes Cajas	\$ 0	Aportes Salud	\$ 0	Aportes Riesgos	\$ 0
SUBTOTAL AM		SUBTOTAL AM		SUBTOTAL AM		SUBTOTAL AM		SUBTOTAL AM		SUBTOTAL AM		SUBTOTAL AM		SUBTOTAL AM		SUBTOTAL AM		SUBTOTAL AM		SUBTOTAL AM		SUBTOTAL AM		SUBTOTAL AM	
\$ 190.372		\$ 190.372		\$ 190.372		\$ 190.372		\$ 190.372		\$ 190.372		\$ 190.372		\$ 190.372		\$ 190.372		\$ 190.372		\$ 190.372		\$ 190.372		\$ 190.372	

IV. INFORMACION

Día hábil de pago sin mora		Período de cotización salud											
7		Enero	Febrero	Marzo	Abril	Mayo	Junio	Julio	Agosto	Septiembre	Octubre	Noviembre	Diciembre
		<input type="checkbox"/>	<input type="checkbox"/>	<input type="checkbox"/>	<input type="checkbox"/>	<input type="checkbox"/>	<input type="checkbox"/>	<input type="checkbox"/>	<input type="checkbox"/>	<input type="checkbox"/>	<input type="checkbox"/>	<input type="checkbox"/>	<input type="checkbox"/>

Cafam-Colsubsidio-Mercaderías Cafam-Colsubsidio-



88883245226000000991231

Grupo Éxito-Finamérica-Comfandi Grupo Éxito-Finamérica-



(415)770998485884(8020)8832452260(3900)00000000(96)20991231

Página 1 de 1

Líneas de Servicio FonoSIMPLE: Bogotá 343 2949 - Cali: 554 0515 - Medellín: 514 66 69 - Bucaramanga: 643 80 00 - Cartagena: 655 30 03 - Pereira: 313 93 00 - Barranquilla: 361 88 50 - Resto del País: 018000 971 971 -
¡Más que Fácil, SIMPLE!

Antes de imprimir, asegúrese que sea realmente necesario. Proteger el medio ambiente está en nuestras manos.

El Poder
de lo SIMPLE

 ESCUELA NACIONAL del DEPORTE INSTITUCIÓN UNIVERSITARIA	AUTORIZACION DE PAGO	Código: IG.1.19.04.11
		Fecha: 08/07/2013
		Versión: 5
		Página 1 de 1

Fecha:

Día 11 Mes 06 Año 2015

Para:

SONIA LORENA ROSERO - PROFESIONAL ESPECIALIZADO DE TESORERÍA

De:

CARMEN XIMENA TEJADA ROJAS DIRECTORA GENERAL PROYECTO ADULTO MAYOR

Me permito enviar a Usted para el respectivo pago, formato diligenciado y verificado.

1. INFORMACIÓN GENERAL DEL CONTRATISTA:

Nombre Contratista: KELY ALEJANDRA CUELLAR ESPINOSA

Documento de Identificación: C.C 1.130.589.248

No. de Contrato: 1-06-03-130-2015 Valor a pagar: \$ 1.600.000

2. DOCUMENTOS SOPORTE DE PAGO

COMPRAS Y SUMINISTRO	Casilla de Verificación	SERVICIOS	Casilla de Verificación
Informe de Supervisión (Original)	<input type="checkbox"/>	Informe de Supervisión (Original)	<input checked="" type="checkbox"/>
Formato Ingreso Almacén (Original)	<input type="checkbox"/>	Constancia de pago de la EPS (Copia)	<input checked="" type="checkbox"/>
Constancia de cumplimiento de pago de Parafiscales y Seguridad Social	<input type="checkbox"/>	Constancia de pago de la AFP (Copia)	<input checked="" type="checkbox"/>
Documento soporte de pago (Factura, Cuenta de cobro y/o documento equivalente)* ¹	<input type="checkbox"/>	Constancia de pago de la ARL (Copia)	<input checked="" type="checkbox"/>
RUT (Primer Pago)	<input type="checkbox"/>	Constancia de cumplimiento de pago de Parafiscales y Seguridad Social, cuando corresponda	<input type="checkbox"/>
Pago Anticipo o Pago Anticipado* ²	<input type="checkbox"/>	RUT (Primer Pago)	<input type="checkbox"/>
		Documento soporte de pago (Factura, Cuenta de cobro y/o documento equivalente)* ¹	<input type="checkbox"/>
		Pago Anticipo o Pago Anticipado* ²	<input type="checkbox"/>

3. VERIFICACIÓN SUPERVISOR:

CARMEN XIMENA TEJADA ROJAS
C.C 34.557.962

Nombre y No. Documento de Identidad

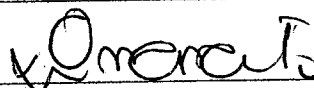

Firma

¹ Los Documentos soportes de pago deben reposar en la carpeta del Contrato.

² Para pagos de Anticipo o Pago Anticipado se debe anexar pago de Seguridad Social o certificado

 ESCUELA NACIONAL del DEPORTE INSTITUCIÓN UNIVERSITARIA	INFORME DE ACTIVIDADES	Código: IG.1.19.04.08
		Fecha: 8/07/2013
		Versión: 4
		Página 1 de 1

Fecha de elaboración del informe: Día Mes Año

1. INFORMACIÓN GENERAL DEL CONTRATISTA:		
Nombre Contratista:	<input type="text" value="KELY ALEJANDRA CUELLAR ESPINOSA ✓"/>	
Documento de Identificación:	<input type="text" value="C.C 1.130.589.248 ✓"/>	
No. de Contrato:	<input type="text" value="1-06-03-130-2015"/>	
Periodo de ejecución de la actividad:	Del <input type="text" value="11 DE MAYO DE 2015 ✓"/>	al <input type="text" value="10 DE JUNIO DEL 2015 ✓"/>

2. INFORME DE ACTIVIDADES (Detalle las actividades ejecutadas en desarrollo del objeto contractual):
<ul style="list-style-type: none"> • Presté los servicios con responsabilidad y eficiencia. • Puse al servicio de la Institución Universitaria Escuela Nacional del Deporte toda mi experiencia y conocimiento para cumplir a cabalidad con objetos de este contrato. • Establecí la planeación estratégica de las actividades que se desarrollan en cada comuna, durante el proyecto. • Dirigí, organicé, supervisé e informe a sus monitores e instructores las tareas previstas.

3. ANEXO PAGO A LA SEGURIDAD SOCIAL DEL PERIODO CORRESPONDIENTE:	
SI	<input checked="" type="checkbox"/> NO <input type="checkbox"/>

4. CONTRATISTA:	
KELY ALEJANDRA CUELLAR ESPINOSA C.C 1.130.589.248	
Nombre y No. Documento de identidad	Firma

 ESCUELA NACIONAL del DEPORTE INSTITUCIÓN UNIVERSITARIA	INFORME DE SUPERVISION	Código: IG.1.19.04.07
		Fecha: 08/07/2013
		Versión: 5
		Página 1 de 1

Fecha Día Mes Año

1. INFORMACIÓN GENERAL DEL CONTRATISTA:			
Nombre Contratista:	<input type="text" value="KELY ALEJANDRA CUELLAR ESPINOSA"/>		
Documento de Identificación:	<input type="text" value="C.C 1.130.589.248"/>		
Tipo de Contrato:	<input type="text" value="PRESTACION DE SERVICIOS"/>	No. de Contrato:	<input type="text" value="1-06-03-130-2015"/>
Periodo evaluado y/o supervisado:	Del <input type="text" value="11 DE MAYO DE 2015"/>	Al <input type="text" value="10 DE JUNIO DEL 2015"/>	

1. OBJETO:
Prestación de servicios profesionales para apoyo a la gestión de proyección social como coordinador auxiliar del "PROYECTO RECREACION Y DEPORTE A TRAVES DE GIMNASIA DIRIGIDA Y AEROBICOS EN EL MUNICIPIO DE SANTIAGO DE CALI.

2. TERMINO DEL CONTRATO:
CINCO MESES (5)

3. OBLIGACIONES DEL CONTRATISTA Y EVALUACIÓN DE CUMPLIMIENTO DESARROLLADAS AL PRESENTE INFORME:	
OBLIGACIONES	EVALUACIÓN DE CUMPLIMIENTO (%)
<ul style="list-style-type: none"> • Prestar los servicios con responsabilidad y eficiencia. • Poner al servicio del la Institución Universitaria Escuela Nacional del Deporte toda su experiencia y conocimiento para cumplir a cabalidad con objetos de este contrato. • Establecer la planeación estratégica de las actividades que se desarrollan en cada comuna, durante el proyecto. • Dirigir, organizar, supervisar e informar a sus monitores e instructores las tareas previstas. 	100%

4. PRODUCTOS ENTREGADOS:
Informe Técnico, Registro Fotográfico, Cronograma de Supervisión Mensual a Monitores, Control de Supervisión y Seguimiento a Monitores, Pago de Seguridad Social y Consolidado.

5. SOPORTE PARA PAGO:			
El contratista presentó:	Informe de Actividades: <input checked="" type="checkbox"/>	Pagos Seguridad Social: <input checked="" type="checkbox"/>	
Factura, Cuenta de Cobro o documento equivalente:	<input type="checkbox"/> Ingreso al almacén	<input type="checkbox"/> Certificación cumplimiento pagos seguridad social	<input type="checkbox"/>

6. INFORME FINANCIERO:	
Valor del Contrato:	8.000.000
Valor a Pagar:	1.600.000
Valor Ejecutado:	1.600.000
Valor por Ejecutar:	4.800.000

7. OBSERVACIONES:

8. SUPERVISOR:



ALCALDÍA DE
SANTIAGO DE CALI
SECRETARÍA DE DEPORTE
Y RECREACIÓN

ALCALDÍA DE SANTIAGO DE CALI
SECRETARÍA DEL DEPORTE Y LA RECREACIÓN
I.U. ESCUELA NACIONAL DEL DEPORTE
Construyendo hoy
la Cali del mañana
ALCALDÍA DE CALI

INSTITUCIÓN UNIVERSITARIA



RECREACION A TRAVÉS DE GIMNASIA DIRIGIDA Y AEROBICOS -2015

INFORME TÉCNICO MENSUAL

COORDINADOR AUXILIAR: Kely Alejandra Cuéllar Espinosa

MES:

Mayo - Junio

COMUNAS:

7-12-16 cuenca centro

ACTIVIDADES DESARROLLADAS EN EL MES

Objetivo General: Coordinar acciones para la vinculación de adultos mayores al Proyecto de Recreación a través de Gimnasia Dirigida y Aeróbicos 2015 a través del reconocimiento de la población objeto dentro de las comunas 7, 12, 16 cuenca centro del municipio. Bajo la estrategia de asignación de un encuentro de actividad física en cada escenario, generando así mayor disponibilidad de días que serán asignados a grupos nuevos que deseen vincularse al programa; de igual manera la activación de nuevos escenarios que sea de fácil acceso para la población.

Se incorpora el objetivo de campo en el que involucra tanto capacidades físicas como cualitativas: coordinación, equilibrio, propiocepción, asociación de comandos entre otros, sujetos a la necesidad que el instructor pueda identificar en la población objeto.

Semana 2 (del 11 al 15 De Mayo): El 11 de Mayo En horas de la tarde 2:00 pm en la IU Escuela Nacional del Deporte se lleva a cabo la reunión de coordinadores en la que se expone los escenarios por cubrir y la disponibilidad de colaboradores para cada comuna, además de la posibilidad de cubrir horarios en la tarde.

Se realiza reunión con la instructora asignada a la comuna 12 indicando la dinámica de trabajo, presentación de formatos, orientación en el diligenciamiento de informe entre otros.

Se inicia recorridos en la comuna 12 con objetivo de identificar escenarios nuevos en los barrios que lo comprenden. Bajo la asesoría de los líderes del escenario el 12 de Octubre, se les indica la posibilidad de abrir un escenario nuevo en el Barrio Julio Rincón, quienes mencionan que el polideportivo es un punto de encuentro para los grupos de barrios cercanos y que las personas llegan a este más fácil; (lo que es evidente representado en la participación de los integrantes). Para no desorganizarlos y generar inestabilidad se pregunta a las líderes si están de acuerdo en continuar en el polideportivo 12 de Octubre a lo que refieren total aceptación, exponiendo además la posibilidad de conservar los dos días de ejecución para la actividad a lo que se responde que en el caso de no generar nuevos escenarios que coincidan con el horario pueden conservarse. (Ver anexo).

Se continua el recorrido en los barrios Sindical y Rodeo, en el primero, se acuerda con los líderes y población presente los horarios y días de actividad (Grupos Club de la Salud Lunes de 7:00 am a 8:00 am y Felicidad) Miércoles de 7:00am a 8:00 am). En el Segundo El Rodeo se socializa el proyecto con el grupo Convivir Feliz liderado por la Sra. Carmen Martínez. Algunos participantes mencionan la posibilidad de un instructor de género masculino, a lo que se responde que según el horario así es asignado por lo que cabe la posibilidad de ser alguien de género femenino, está sujeto a disponibilidad y que una vez ellos se vinculan se comienza a buscar el instructor debido a que aún no se han generado algunas contrataciones. Se acuerda los días Lunes de 8:00 a 9:00am para la ejecución de actividad Física en la caseta comunal.(ver anexo).

En reunión sostenida con el Dr. Clemente Caicedo responsable del Programa de Adulto Mayor (Ver anexo). Se hace entrega de la carta de presentación de los instructores que realizaran la actividad física en los puntos de la ESE Norte comuna 7, además de los horarios tentativos para su desarrollo. Queda pendiente por aprobación del Programa Cardiovascular de la ESE (respuesta al 19 de Mayo 2015).



ALCALDÍA DE
SANTIAGO DE CALI
SECRETARÍA DE DEPORTE
Y RECREACIÓN

ALCALDÍA DE SANTIAGO DE CALI
SECRETARÍA DEL DEPORTE Y LA RECREACIÓN
I.U. ESCUELA NACIONAL DEL DEPORTE

Construyendo hoy
la Cali del mañana
ALCALDÍA DE CALI

INSTITUCIÓN UNIVERSITARIA



ESCUELA
NACIONAL
del DEPORTE

RECREACION A TRAVÉS DE GIMNASIA DIRIGIDA Y AEROBICOS -2015

INFORME TÉCNICO MENSUAL

COORDINADOR AUXILIAR: Kely Alejandra Cuéllar Espinosa

MES:

Mayo - Junio

COMUNAS:

7-12-16 cuenca centro

ACTIVIDADES DESARROLLADAS EN EL MES

Se da inicio a la asignación de instructor (David Sánchez) en hora de la tarde para los grupos de Gacelas, Corazón del Valle, Las innovadoras, por lo que se visita el escenario (lunes 12 de Mayo) y se evidencia gran acogida de los líderes e integrantes, quienes refieren no tener ninguna dificultad para trabajar juntos por lo que acuerdan trabajar los días Lunes de 3:00pm a 4:00pm. (ver acta)

Continuando la activación en la comuna 12 el día 13 de Mayo se visita el escenario de Barberena los grupos Dinámicas de las Manantial de Vida de las 7:00am, quienes acordaron continuar en el proyecto en día lunes de 7:00am a 8:00am. Queda pendiente la asignación de monitor sujeto a contratación. Para el mismo día en horas de la tarde 2:00 pm se acuerda reunión con la líder del grupo asociación día amor vida, para conocer un nuevo escenario y vincular a la población. Una vez se cumple con la cita la líder no está presente debido a calamidad (fallecimiento de un integrante) por lo que firma un representante y se pospone para la próxima semana (20 de Mayo).

Se programa visita al corregimiento de La leonera cuenca centro para el día 15 de mayo a las 3:00 pm en la casa de guadua con los líderes de la zona. Al llegar solo está presente el Sr Luis Valencia representante del adulto mayor por lo que se reprograma para el día 28 de mayo a las 3:00pm en la estación de policía en compañía de la corregidora con quien se hace contacto telefónico así como los líderes.(ver anexo)

Semana 3 (del 18 al 22 De Mayo): El 19 de Mayo se supervisa las actividades del instructor Fabián Álzate en el escenario 12 de octubre y al instructor Jesús Armando Zuleta en el escenario Libardo Madrid comuna 7 quienes ejecutan sus actividades de acuerdo al cronograma. Así también se visita el escenario de la cancha de Asturias comuna 12 para socializar el proyecto, el grupo muestra gran respuesta y seleccionan el día de trabajo (Miércoles de 7:00 a 8:00 am). Queda pendiente asignar monitor sujeto a contratación.

En reunión sostenida con EL Dr. Clemente como estaba programado se recibe el aval para abordar los grupos de adulto mayor de los escenarios ESE Norte.

Se visitan los escenarios de Mariano Ramos con el grupo vallecaucanas, sol Brillante y Antonio Nariño con los el grupo Flores del campo. Escenarios que corresponden al Instructor Héctor Armando Sánchez, se acuerdan días y horario de ejecución para la actividad física.

El 20 de mayo se realiza supervisión a las actividades de la instructora Mayra Giraldo en el barrio Antonio Nariño con el grupo Las Auroras Chéveres. Cumpliendo con los dispuesto en su cronograma.

En horas de la tarde del mismo día se cumple con la cita generada con la líder Argelia Martínez del grupo Asociación día Amor y vida del barrio el rodeo para hacer la vinculación del grupo se acuerda el día miércoles de 1:30pm a 2:30 pm y se presenta a la monitora asignada Mayra Giraldo.



ALCALDÍA DE
SANTIAGO DE CALI
SECRETARÍA DE DEPORTE
Y RECREACIÓN

ALCALDÍA DE SANTIAGO DE CALI
SECRETARÍA DEL DEPORTE Y LA RECREACIÓN
I.U. ESCUELA NACIONAL DEL DEPORTE

Construyendo hoy
la Cali del mañana
ALCALDÍA DE CALI

INSTITUCIÓN UNIVERSITARIA



RECREACION A TRAVÉS DE GIMNASIA DIRIGIDA Y AEROBICOS -2015

INFORME TÉCNICO MENSUAL

COORDINADOR AUXILIAR: Kely Alejandra Cuéllar Espinosa

MES:

Mayo - Junio

COMUNAS:

7-12-16 cuenca centro

ACTIVIDADES DESARROLLADAS EN EL MES

El programa visita a los escenarios de las veraneras y siete de agosto con los grupos, después de la socialización se acuerda día, horario; implementados la dinámica de un día para ejecución. El grupo La bella Aurora del escenario las veraneras tomo el día Jueves de 7:00 am a 8:00 am y el grupo Paz y Amor del barrio Siete de Agosto los días Lunes de 8:00am a 9:00 am.

El 22 de Mayo se supervisa a la monitora Elizabeth Herrera en la cancha del barrio Siete de agosto, quien se acuerdo a su cronograma cumple con las actividades propuestas (organiza coreografía con el grupo). En horas de la tarde se programa visita al barrio Puerto Nuevo con el instructor Jonathan Ríos para conocer escenarios y la posibilidad de realizar apertura. La personas con la que se hizo contacto fue el Sr Mauricio Segura presidente de la JAC Y la Sra. María Chocue. Quienes plantean la necesidad de generar el proyecto en el barrio debido a que ha sido una zona excluida por los antecedentes de inseguridad, refieren que a la actualidad ya no se presentan estos hechos y que estarían felices de poder contar con el programa anexan documentación que los certifica como barrio y el cargo del Sr Mauricio (ver Anexo). Se explica la dinámica de trabajo mencionando que es importante reunir varios adultos mayores para que se beneficien- los líderes se comprometen, además a hacer el acompañamiento al monitor. Se visita el escenario y efectivamente cuenta con una cancha recién construida en las mejores condiciones además de la facilidad del salón comunal para cuando llueva. Con la aprobación del monitor y los compromisos de los líderes se da apertura al escenario de Puerto Nuevo comuna7.

EL sábado 23 de mayo se responde a la invitación realizada por los jueces de Paz en el Cali 7, La comunidad responde de manera muy positiva a la apertura del escenario en Puerto Nuevo teniendo la posibilidad de unirse con Brisas del Cauca y Alfonso López. El líder Guillermo Ureña Presidente JAC del barrio Alfonso López II pone a disposición en las instalaciones del Parque Cataño con la posibilidad que sea un escenario para ejecución de la actividad física. Se visita el escenario y se evidencia que es seguro y que además existe a concentración del grupo Vivamos mejor a cargo de la líder Aura Abadía. Con esto estaríamos abordando un grupo y aperturando un punto en la etapa de este barrio en la que actualmente no está vinculada. Se programa reunión para el sábado 30 de mayo con la comunidad para socializar acordar el día horario y hacer la invitación extensiva.

Semana 4 (del 25 al 29 De Mayo): El lunes 25 de Mayo se visita el escenario de las Ceibas debido a condiciones climáticas se observa una disminución en la asistencia, reunidos en el tertuliadero se aclaran dudas respecto a la participación de particulares la entrega de suvenires, recordando también el diligenciamiento de ficha debe ser en un solo escenario.

El martes 26 de Mayo se realiza la visita de supervisión en la unidad residencial la Alborada escenario que corresponde al instructor Héctor Armando Sánchez la población se siente cómoda con el monitor asignado quien da cumplimiento al cronograma. De igual manera se supervisan las actividades de la Instructora Mayra Giraldo en el escenario de los Delfines comuna 16 y Fabián Álzate en la comuna 12 en el escenario de Barberena.



ALCALDÍA DE
SANTIAGO DE CALI
SECRETARÍA DE DEPORTE
Y RECREACIÓN

ALCALDÍA DE SANTIAGO DE CALI
SECRETARÍA DEL DEPORTE Y LA RECREACIÓN
I.U. ESCUELA NACIONAL DEL DEPORTE

Construyendo hoy
la Cali del mañana
ALCALDÍA DE CALI

INSTITUCIÓN UNIVERSITARIA



RECREACION A TRAVÉS DE GIMNASIA DIRIGIDA Y AEROBICOS -2015

INFORME TÉCNICO MENSUAL

COORDINADOR AUXILIAR: Kely Alejandra Cuéllar Espinosa

MES:

Mayo - Junio

COMUNAS:

7-12-16 cuenca centro

ACTIVIDADES DESARROLLADAS EN EL MES

Se asigna la monitora Claudia Celis a la comuna 12 en los puntos que estaban pendientes por monitor Barberena el Rodeo y Nueva Floresta.

Para el 27 de Mayo 2015 se programan las visitas de supervisión para los grupos de 6:00 am, 7:00 am del barrio 12 de Octubre comuna12 con el instructor Fabián Álzate, Alfonso López con la instructora María Elizabeth Herrera comuna7 y 7:30 am de Andrés Sanín comuna7 a cargo del instructor Jhonatan Ríos. El mismo día pero en horario de la tarde 2:00 pm se supervisan las actividades de la monitora Mayra Giraldo en el Barrio el Rodeo comuna12 y 3:30 pm nuevamente a la instructora María Elizabeth Herrera de la comuna 7 escenario de Alfonso López Hospital Joaquín Paz Borrero. Todos realizando las actividades que corresponden a cronograma.

El 28 de Mayo se lleva a cabo la visita a la instructora Melissa Castillo en la comuna 12 con los grupos del barrio sindical y en horas de la tarde se asiste a la reunión con los líderes programa días atrás en el corregimiento la Leonera con el objetivo de acordar días y horarios, para este año se da apertura a un punto nuevo (en el centro cultural) con el compromiso de los presentes a realizar la invitación extensiva y a fortalecer los puntos con la participación de la población.

El 29 de Mayo se realizan las vistas de supervisión a Mayra Giraldo y David Sánchez en la comuna 16 ejecutando las actividades programadas

El Sábado 30 de Mayo en reunión con líderes se da apertura al escenario del parque Cataño asignando al monitora Jesús Armando Zuleta los días Lunes de 7:00 A 8:00 am.

Semana 1 (del 1 al 05 De Junio): Se programan las visitas a la comuna 16 y 12 para los grupos corazón de paz con Mayra Giraldo y Nueva Esperanza con Melissa Castillo barrio Nueva floresta. Se observa buena acogida por parte de los integrantes y el cumplimiento de las actividades de las instructoras.

Semana 2 (del 8 al 10 De Junio):

Se finalizan las actividades con la reunión de coordinadores en la que se establece la dinámica de trabajo bajo el drive para la consolidación de la información, además de exponer el estado actual de cada comuna respecto a la distribución de monitores y activación de escenarios.

BENEFICIARIOS DEL PROGRAMA

NÚMERO TOTAL DE INSCRITOS AL MES: 1300



**ALCALDÍA DE
SANTIAGO DE CALI**
SECRETARÍA DE DEPORTE
Y RECREACIÓN

ALCALDÍA DE SANTIAGO DE CALI
SECRETARÍA DEL DEPORTE Y LA RECREACIÓN
I.U. ESCUELA NACIONAL DEL DEPORTE
Construyendo hoy
la Cali del mañana
ALCALDÍA DE CALI

INSTITUCIÓN UNIVERSITARIA



RECREACION A TRAVÉS DE GIMNASIA DIRIGIDA Y AEROBICOS -2015

ANEXO DEL INFORME TÉCNICO MENSUAL

REGISTRO FOTOGRÁFICO COORDINADOR AUXILIAR



Lugar: IU Escuela Nacional del Deporte IPS

Fecha: 11 Mayo 2015

Descripción de la Actividad: Distribución de monitores por comunas, consolidado.

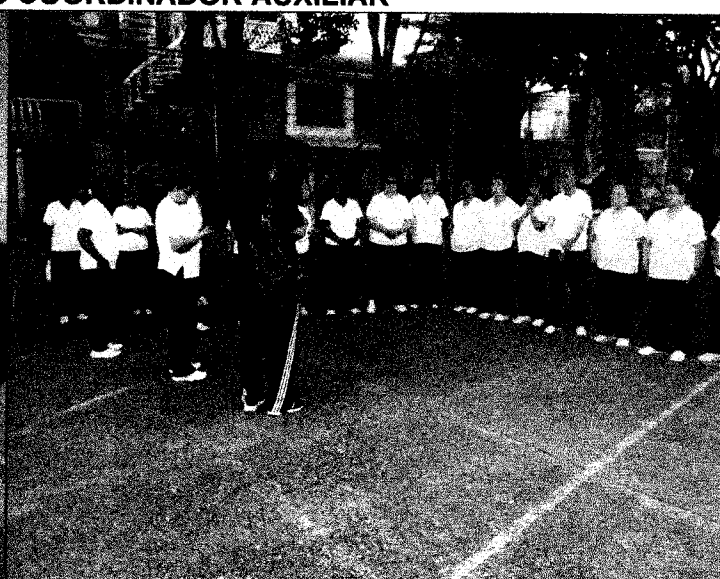

Lugar: Polideportivo 12 de Octubre Grupo Porvenir

Fecha: 12 mayo

Descripción de la Actividad: Socialización indicación para generar vinculación (fotocopia de la cedula)

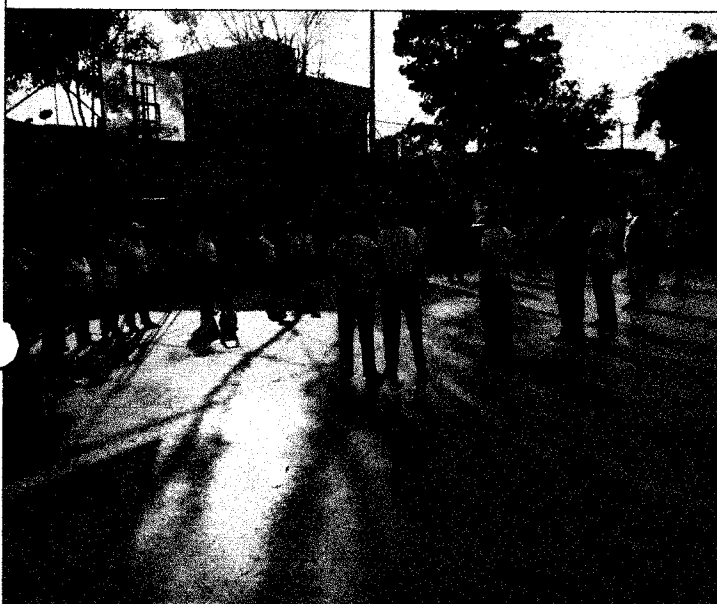

Lugar: Sindical

Fecha: 12 mayo

Descripción de la Actividad: Socialización indicación para generar vinculación (fotocopia de la cedula). Acuerdo de día y hora.

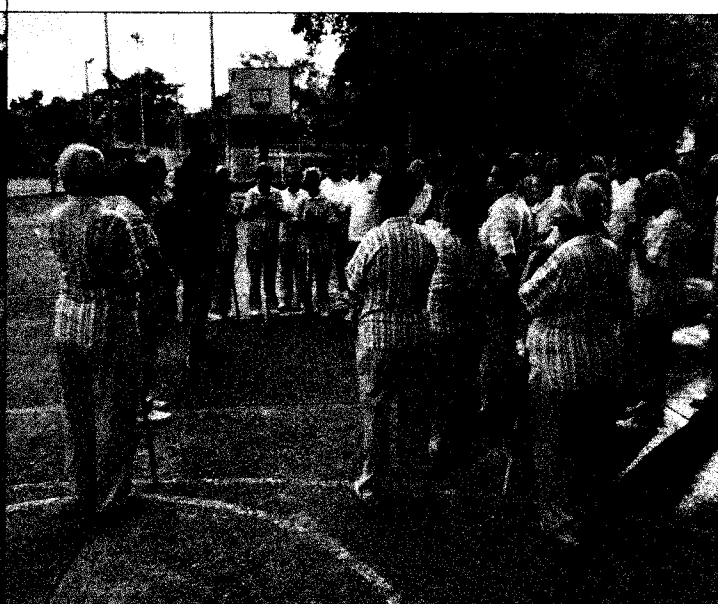

Lugar: Polideportivo 12 de Octubre grupo Vida Sana

Fecha: 12 mayo

Descripción de la Actividad: Socialización indicación para generar vinculación (fotocopia de la cedula)



**ALCALDÍA DE
SANTIAGO DE CALI**
SECRETARÍA DE DEPORTE
Y RECREACIÓN

ALCALDÍA DE SANTIAGO DE CALI
SECRETARÍA DEL DEPORTE Y LA RECREACIÓN
I.U. ESCUELA NACIONAL DEL DEPORTE
Construyendo hoy
la Cali del mañana
ALCALDÍA DE CALI

INSTITUCIÓN UNIVERSITARIA



RECREACION A TRAVÉS DE GIMNASIA DIRIGIDA Y AEROBICOS -2015

ANEXO DEL INFORME TÉCNICO MENSUAL

REGISTRO FOTOGRÁFICO COORDINADOR AUXILIAR



Lugar: Caseta comunal

Fecha: 12 de Mayo

Descripción de la Actividad: Vinculación del grupo convivir feliz al Proyecto Apertura de escenario



Lugar: Casa del Adulto Mayor

Fecha: 12 de Mayo

Descripción de la Actividad: Socialización del Proyecto



Lugar: Cancha Antonio Nariño

Fecha: 20 de Mayo 2015

Descripción de la Actividad: Socialización Vinculación del grupo al Proyecto.

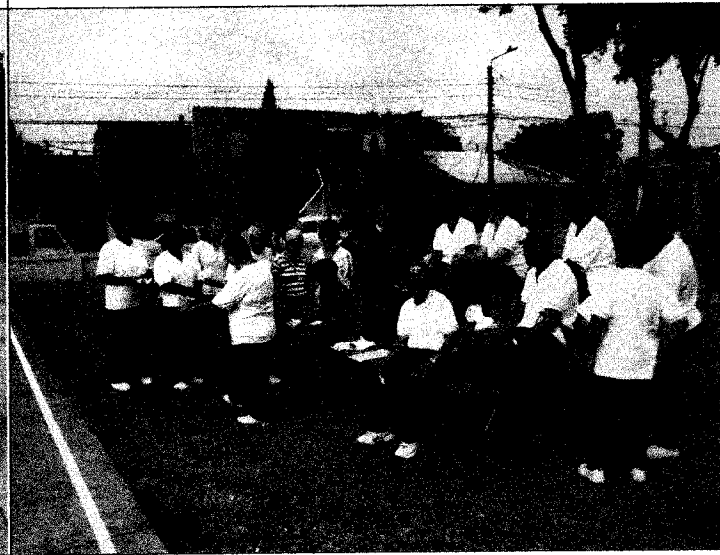

Lugar: Las Veraneras

Fecha: 21 de Mayo 2015

Descripción de la Actividad: Socialización Vinculación del grupo al Proyecto.



ALCALDÍA DE
SANTIAGO DE CALI
SECRETARÍA DE DEPORTE
Y RECREACIÓN

ALCALDÍA DE SANTIAGO DE CALI
SECRETARÍA DEL DEPORTE Y LA RECREACIÓN
I.U. ESCUELA NACIONAL DEL DEPORTE
Construyendo hoy
la Cali del mañana
ALCALDÍA DE CALI

INSTITUCIÓN UNIVERSITARIA



RECREACION A TRAVÉS DE GIMNASIA DIRIGIDA Y AEROBICOS -2015

ANEXO DEL INFORME TÉCNICO MENSUAL

REGISTRO FOTOGRÁFICO COORDINADOR AUXILIAR

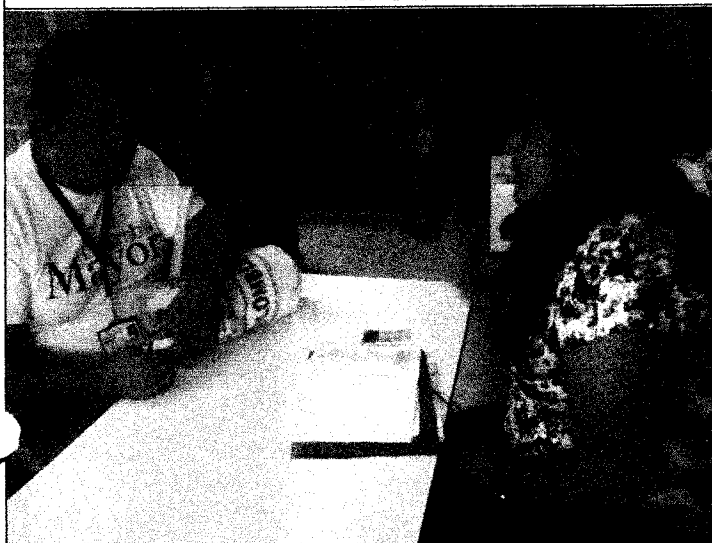

Lugar: Cali 7

Fecha: 23 de Mayo 2015

Descripción de la Actividad: Invitación por los jueces de Paz para la socialización del Proyecto en la comuna7



Lugar: Parque Cataño

Fecha: 23 de Mayo 2015

Descripción de la Actividad: Reconocimiento de escenario para apertura.

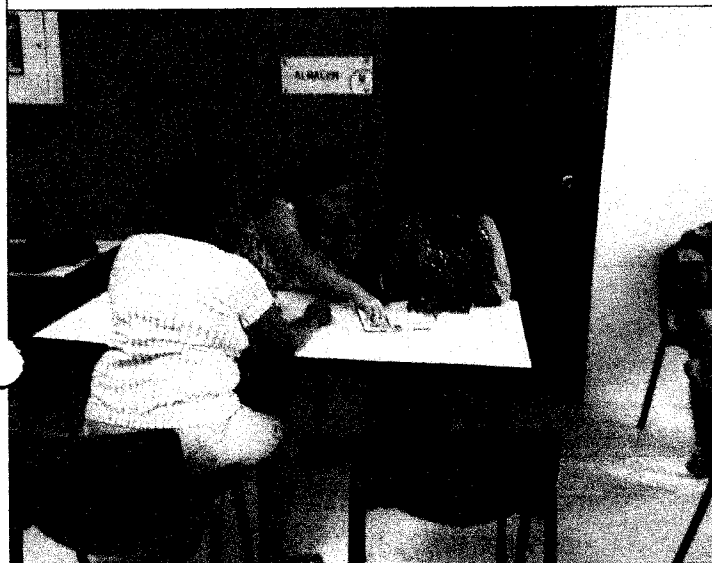

Lugar: Cali 7

Fecha: 23 de Mayo 2015

Descripción de la Actividad: Invitación por los jueces de Paz para la socialización del Proyecto en la comuna7

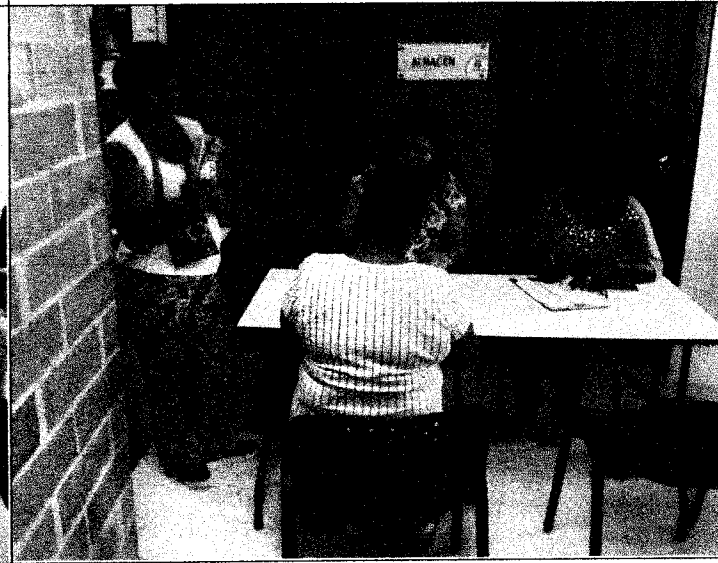

Lugar: Cali 7

Fecha: 23 de Mayo 2015

Descripción de la Actividad: Invitación por los jueces de Paz para la socialización del Proyecto en la comuna7



**ALCALDÍA DE
SANTIAGO DE CALI**
SECRETARÍA DE DEPORTE
Y RECREACIÓN

ALCALDÍA DE SANTIAGO DE CALI
SECRETARÍA DEL DEPORTE Y LA RECREACIÓN
I.U. ESCUELA NACIONAL DEL DEPORTE
Construyendo hoy
la Cali del mañana
ALCALDÍA DE CALI

INSTITUCIÓN UNIVERSITARIA



RECREACION A TRAVÉS DE GIMNASIA DIRIGIDA Y AEROBICOS -2015

ANEXO DEL INFORME TÉCNICO MENSUAL

REGISTRO FOTOGRÁFICO COORDINADOR AUXILIAR

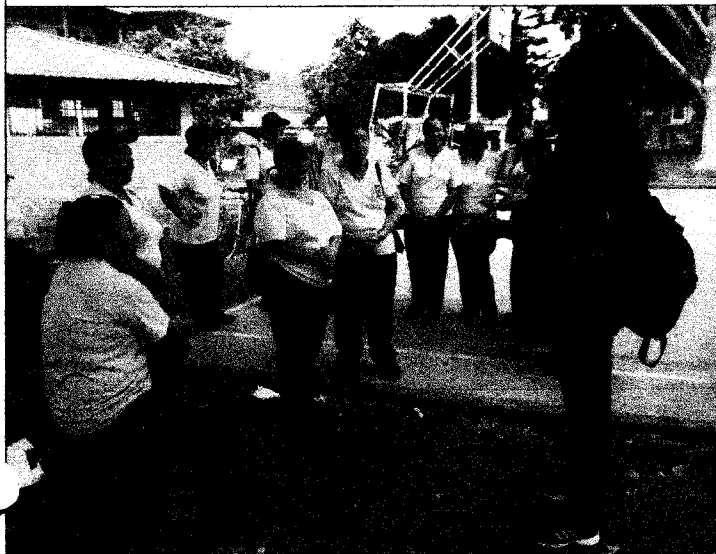

Lugar: Cancha de Barberena

Fecha: 26 de Mayo 2015

Descripción de la Actividad: Socialización y Vinculación del grupo años Plateados



Lugar: IPS Escuela Nacional del Deporte

Fecha: 25 Mayo 2015

Descripción de la Actividad: Reunión de coordinadores distribución de monitores comunas pendientes

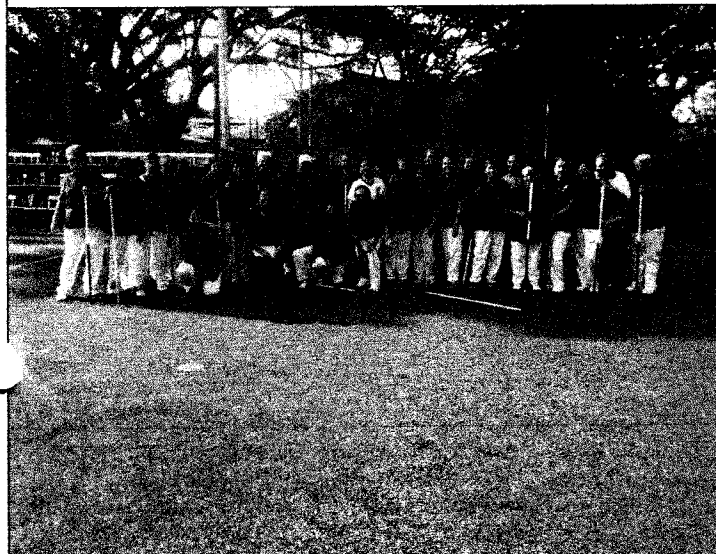

Lugar: Cancha los Delfines

Fecha: 26 de Mayo 2015

Descripción de la Actividad: Visita de Supervisión Grupo Nueva Vida



Lugar: Corregimiento la Leonera

Fecha: 28 de Mayo 2015

Descripción de la Actividad: Reunión con los líderes y corregidora. Acuerdo de Días horarios y escenarios



ALCALDÍA DE
SANTIAGO DE CALI
SECRETARÍA DE DEPORTE
Y RECREACIÓN

ALCALDÍA DE SANTIAGO DE CALI
SECRETARÍA DEL DEPORTE Y LA RECREACIÓN
I.U. ESCUELA NACIONAL DEL DEPORTE
Construyendo hoy
la Cali del mañana
ALCALDÍA DE CALI

INSTITUCIÓN UNIVERSITARIA



RECREACION A TRAVÉS DE GIMNASIA DIRIGIDA Y AEROBICOS -2015

ANEXO DEL INFORME TÉCNICO MENSUAL

REGISTRO FOTOGRÁFICO COORDINADOR AUXILIAR



Lugar: JAC Alfonso López II

Fecha: 30 de Mayo 2015

Descripción de la Actividad: Socialización y apertura de escenario Parque Cataño día Lunes de 7:00am a 8:00 am grupo vivamos mejor y particulares



Lugar: Cancha enseguida Cali 16

Fecha: 29 de Mayo 2015

Descripción de la Actividad: Visita de Supervisión Grupo Surgir Independiente



Lugar: JAC Alfonso López II

Fecha: 30 de Mayo 2015

Descripción de la Actividad: Socialización y apertura de escenario Parque Cataño día Lunes de 7:00am a 8:00 am grupo vivamos mejor y particulares



Lugar: IPS Escuela Nacional del Deporte

Fecha: 01 de Junio 2015

Descripción de la Actividad: Reunión de coordinadores distribución de monitores comunas pendientes y supervisión de actividades.

ALCALDÍA DE SANTIAGO DE CALI

Construyendo hoy
la Cali del mañana

INSTITUCIÓN UNIVERSITARIA
ESCUELA NACIONAL DEL DEPORTE

IU. ESCUELA NACIONAL DEL DEPORTE		ALCALDÍA DE SANTIAGO DE CALI		SECRETARÍA DE DEPORTE Y RECREACIÓN	
				RECREACIÓN A TRAVÉS DE GIMNASIA DIRIGIDA Y AERÓBICOS - 2015	

CRONOGRAMA DE SUPERVISIÓN MENSUAL A MONITORES

NOMBRE COORDINADOR : Kely Alejandra Cuéllar Espinosa

MES: MAYO

LUGAR A VISITAR	MONITOR	BARRIO	HORA	COMUNA	VIERNES FESTIVO																														
					V	S	D	L	M	J	V	S	D	L	M	J	V	S	D	L	M	J	V	S	D	L	M	J	V	S	D				
					1	2	3	4	5	6	7	8	9	10	11	12	13	14	15	16	17	18	19	20	21	22	23	24	25	26	27	28	29	30	31
Escuela Nacional del Deporte Oficina Adulto Mayor	Mayra Giraldo	Cambulos	08:00 a.m.	19																															
Escuela Nacional del Deporte IPS	Reunion - Coordinadora Andrea Pinzon	Cambulos	02:00 p.m.	19																															
Escuela Nacional del Deporte	Melissa Castillo	Cambulos	6:00 pm.	19																															
Barrio 12 de Octubre Polideportivo	Fabian Alzate Lider Grupo Adulto Mayor	12 de Octubre	06:30 a.m.	12																															
Barrio 12 de Octubre Polideportivo	Fabian Alzate Lider Grupo Adulto Mayor	12 de Octubre	07:15 a.m.	12																															
Cancha Sindical	Grupo Adulto Mayor Club de la Salud y Felicidad	Sindical	07:40 a.m.	12																															
Rodeo caseta comunal	Grupo Adulto Mayor convivir feliz	Rodeo	08:30 a.m.	12																															
Hospital Joaquin Paz Borrero	Dr. Clemente Caicedo responsable del programa de adulto Mayor	Alfonso Lopez	10:15 a.m.	7																															
Cancha Mariano Ramos enseguida coliseo Maria Isabel Urrutia	Grupo Adulto Mayor Innovadoras, Corazon del Valle, Gacelas	Mariano Ramos	03:00 p.m.	16																															
Cancha Barberena	Grupo Adulto Mayor Dinamicas Marañenil de Vida	Barberena	7:00 - 8:40 am	12																															
Casa del Adulto Mayor	Grupo Adulto Mayor Asociacion Amor y vida	Rodeo	02:00 p.m.	12																															
Corregimiento la Leonera Casa de Guadua	Lider Grupo Adulto Mayor Los clones Sr Luis Valencia	Corregimiento la Leonera	03:00 p.m.	cc																															
Polideportivo 12 de Octubre	Fabian Alzate	12 de Octubre	07:00 a.m.	12																															
Cancha Asturias	Lider del Grupo Girasoles al Amanecer Jose Roymán	Asturias	7:20 am	12																															
Cancha Libardo Madrid	Jesus Armando Zuleta	Alfonso Lopez	07:45 a.m.	7																															
Hospital Joaquin Paz Borrero	Dr. Clemente Caicedo responsable del programa de adulto Mayor	Alfonso Lopez	09:00 a.m.	7																															
Cancha Mariano Ramos enseguida coliseo Maria Isabel Urrutia	Lideres de los grupos Sol brillante y las Volcancanas	Mariano Ramos	07:00 a.m.	16																															
Cancha Antonio Narfio	Lider Blanca Inelda del grupo Flores del Campo	Antonio Narfio	07:45 a.m.	16																															

OBSERVACIONES:



ALCALDÍA DE SANTIAGO DE CALI
SECRETARÍA DE DEPORTE Y RECREACIÓN

Construyendo hoy la Cali del mañana
ALCALDÍA DE SANTIAGO DE CALI

INSTITUCIÓN UNIVERSITARIA
ESCUELA NACIONAL DEL DEPORTE

IU ESCUELA NACIONAL DEL DEPORTE RECREACIÓN A TRAVÉS DE GIMNASIA DIRIGIDA Y AEROBICOS - 2015	ALCALDIA DE SANTIAGO DE CALI SECRETARIA DE DEPORTE Y RECREACION
--------------------------------------------------------------------------------------------------------------	----------------------------------------------------------------------------------

CRONOGRAMA DE SUPERVISIÓN MENSUAL A MONITORES

NOMBRE COORDINADOR : Kely Alejandra Cuéllar Espinosa

MES: MAYO

LUGAR A VISITAR	MONITOR	BARRIO	HORA	COMUNA	VIERNES FESTIVO																															
Casa de Adulto Mayor Barrio el Rodeo	Lider Argelia Martinez grupo Asociacion Dia Amor y Vida	El Rodeo	02:00 p.m.	12	V	S	D	L	M	M	J	V	S	D	L	M	M	J	V	S	D	L	M	M	J	V	S	D	L	M	M	J	V	S	D	
Cancha las Veraneras	Jhonathan Rios	Las Veraneras	07:00 a.m.	7																																
Kiosco Adulto Mayor	Jhonathan Rios	Siete de Agosto	08:30 a.m.	7																																
Cancha Siete de Agosto	Meris Elizabeth Herrera	Siete de Agosto	07:15 a.m.	7																																
Cancha Puerto Nuevo	Jonathan Rios Lider Mauricio Segura	Puerto Nuevo	02:30 p.m.	7																																
Cali 7	Invitacion Jueces de paz	Alfonso Lopez	09:00 a.m.	7																																
Cancha las Celdas	Jesus Armando Zuleta	Las Celdas	07:15 a.m.	7																																
Unidad residencial Alborada	Hector Armando Sanchez	Alborada	06:50 a.m.	16																																
Polidreprovo los Delfines	Mayra Giraldo Varela	Union De Vivienda Popular	07:30 a.m.	16																																
Cancha Barberena	Fabian Alzate	Barberena	08:30 a.m.	12																																
Polidreprovo 12de Octubre	Fabian Alzate	12-oct	06:30 a.m.	12																																
Polidreprovo 12de Octubre	Fabian Alzate	12-oct	07:00 a.m.	12																																
Universidad Obrera	Maria Elizabeth Herrera	Alfonso Lopez	07:30 a.m.	7																																
Polidreprovo Andres Sanin	Jhonathan Rios	Andres Sanin	07:50 a.m.	7																																
Casa de Adulto Mayor Barrio el Rodeo	Mayra Giraldo Varela	Rodeo	02:15 p.m.	12																																
Hospital Joaquin Paz Borrero	Maria Elizabeth Herrera	Alfonso Lopez	03:30 p.m.	7																																
Cancha Sindical	Melissa Castillo	Sindical	06:30 a.m.	12																																
Cancha Sindical	Melissa Castillo	Sindical	07:00 a.m.	12																																
Cuenca centro Corregimiento la leonera estacion de policia	Anaro Imbachi	Corregimiento la Eleonera	03:40 p.m.	cc																																
Cancha Mariano Ramos	Mayra Giraldo Varela	Mariano Ramos	07:00 a.m.	16																																
Enseguida del cali 16 cancha	David Sanchez	Union De Vivienda Popular	07:30 a.m.	16																																
Cancha Antonio Narfio enseguida casa comunal	Hector Armando Sanchez	Antonio Narfio	07:50 a.m.	16																																
					DOMINGO																															
					SABADO																															
					V	S	D	L	M	M	J	V	S	D	L	M	M	J	V	S	D	L	M	M	J	V	S	D	L	M	M	J	V	S	D	

OBSERVACIONES:

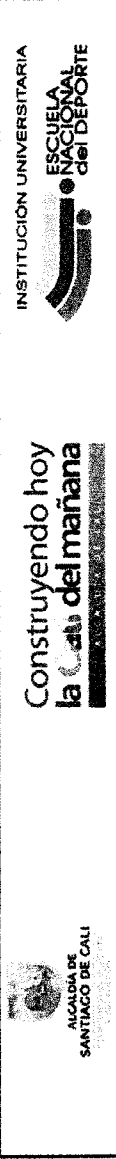

IIU.ESCUELA NACIONAL DEL DEPORTE	ALCALDIA DE SANTIAGO DE CALI	SECRETARIA DE DEPORTE Y RECREACION
		RECREACION A TRAVÉS DE GIMNASIA DIRIGIDA Y AEROBICOS -2015

CRONOGRAMA DE SUPERVISIÓN MENSUAL A MONITORES

NOMBRE COORDINADOR: Kely Alejandra Cuéllar Espinosa

MES: JUNIO

[illegible]

OBSERVACIONES:



ALCALDÍA DE SANTIAGO DE CALI

SECRETARÍA DEL DEPORTE Y RECREACIÓN I.U. ESCUELA NACIONAL DEL DEPORTE

Construyendo hoy
la Cali del mañana



RECREACIÓN A TRAVÉS DE GIMNASIA DIRIGIDA Y AEROBICOS -2015

FECHA: 11 de Mayo 2015

HORA: 8:00 - 9:00
6:00 - 7:10 pm

LUGAR: Escuela Nacional del Deporte

TEMA: Indicaciones generales, ejercicios, calentamiento de pectorales

Nº	Nombre y Apellidos	Programa	Correo Electrónico	Telefono	Firma
1	Mayra Aguirre Varela	Gimnasia Dirigida	mayraaguirre1991@hotmail.com	3015721185	Mayra Aguirre
2	HEUSSA CASTILLO	GIMNASIA DIRIGIDA	iss4fis@hotmail.com	3128749704	HEUSSA C.
3					
4					
5					
6					
7					
8					
9					
10					
11					
12					
13					
14					
15					
16					
17					
18					
19					
20					
21					
22					
23					
24					
25					



ALCALDÍA DE
SANTIAGO DE CALI
SECRETARÍA DE DEPORTE
Y RECREACIÓN

ALCALDÍA DE SANTIAGO DE CALI
SECRETARÍA DEL DEPORTE Y LA RECREACIÓN
I.U. ESCUELA NACIONAL DEL DEPORTE

Construyendo hoy
la Cali del mañana

ALCALDÍA DE CALI

INSTITUCIÓN UNIVERSITARIA



RECREACION A TRAVÉS DE GIMNASIA DIRIGIDA Y AEROBICOS -2015

COORDINADOR AUXILIAR: *Fely Alejandra Quiller E.*

MES: *12 Mayo 2015* COMUNA: *12* GRUPO: *Sembrando Vida y Vida Sana*

ACTA DE REUNION- ACUERDOS - COMPROMISOS

Reunidos con la lider Nohemy Barrera del Grupo Sembrando Vida y Diodilma Uribe del Grupo Vida Sana, se manifiesta la posibilidad de Activar el escenario del Barrio Juku Rincon, a lo que refieren que las personas ya pertenecen a los Grupos del 12 de Octubre y quedara mas facil reunir a la poblacion en el horario de 7:30 am de este escenario, por lo que se conserva el horario y escenario del 12 de Octubre, solicitando ademas la posibilidad de los dos dias Lunes y Martes, Se le menciona que la dinamica para este año es un dia de actividad por escenario para dar la oportunidad de relacion de otros grupos y asi la asignacion de dias. En tal caso que no se generen nuevos apertura se conservan los dias.

Nohemy Barrera

31268409

tel 3347770

cel 3187051375

Diodilma Uribe



ALCALDÍA DE SANTIAGO DE CALI
SECRETARÍA DEL DEPORTE Y RECREACIÓN I.U. ESCUELA NACIONAL DEL DEPORTE



Construyendo hoy
la Cali del mañana

ALCALDÍA DE SANTIAGO DE CALI

RECREACION A TRAVÉS DE GIMNASIA DIRIGIDA Y AEROBICOS -2015

FECHA: 12 Mayo 2015 HORA: 7:45 am LUGAR: Bono Sodiceal
TEMA: Conducidos del Grupo al Proyecto - Acuerdo de día y hora

Nº	Nombre y Apellidos	Programa	Correo Electrónico	Telefono	Firma
1	Josauco Cortez	Gimnasio Dirigido	Grupo club de basquet	446 1084	Josauco Cortez
2					
3					
4					
5					
6					
7					
8					
9					
10					
11					
12					
13					
14					
15					
16					
17					
18					
19					
20					
21					
22					
23					
24					
25					



ALCALDÍA DE
SANTIAGO DE CALI
SECRETARÍA DE DEPORTE
Y RECREACIÓN

ALCALDÍA DE SANTIAGO DE CALI
SECRETARÍA DEL DEPORTE Y LA RECREACIÓN
I.U. ESCUELA NACIONAL DEL DEPORTE

Construyendo hoy
la Cali del mañana

INSTITUCIÓN UNIVERSITARIA



RECREACION A TRAVÉS DE GIMNASIA DIRIGIDA Y AEROBICOS -2015

COORDINADOR AUXILIAR:

Key Ayantra Cuellar E

MES:

12 Mayo 2015

COMUNA:

12

GRUPO:

Convenir Feliz

ACTA DE REUNION- ACUERDOS - COMPROMISOS

Siendo los 9:00 am reunidos con la líder Carmen Martínez del Grupo Convenir Feliz, se realiza la vinculación al programa de Gimnasio Dirigido 2015. Acordando la ejecución de actividad física los días lunes de 8:00 - 9:00 am. en la caseta comunal del Bósquez el Rodeo. Manteniendo la posibilidad de un monitor de Género masculino, a lo que se responde que debido a los hermanos así son asignados los monitores por lo que existe la posibilidad de ser alguien de género femenino. esto sujeto a disponibilidad.

Carmen E. Martínez C312154172-



ALCALDÍA DE
SANTIAGO DE CALI
SECRETARÍA DE DEPORTE
Y RECREACIÓN

ALCALDÍA DE SANTIAGO DE CALI
SECRETARÍA DEL DEPORTE Y LA RECREACIÓN
I.U. ESCUELA NACIONAL DEL DEPORTE

Construyendo hoy
la Cali del mañana

ALCALDÍA DE CALI

INSTITUCIÓN UNIVERSITARIA



RECREACION A TRAVÉS DE GIMNASIA DIRIGIDA Y AEROBICOS -2015

COORDINADOR AUXILIAR: *Rey Ayantra Cuellar E*

MES: *12 Mayo 2015* COMUNA: *12* GRUPO: *Convivir Feliz.*

ACTA DE REUNION- ACUERDOS - COMPROMISOS

Siendo los 9:00 am reunidos con la lider Carmen Martinez del Grupo convivir Feliz, se realiza la vinculacion al programa de Gimnasio Dirigido 2015. Acordando la ejecucion de actividad fisica los dias lunes de 8:00 - 9:00 am. en la caseta comunal del Boma el Rodeo. Manifestan la posibilidad de un monitor de Genero masculino, a lo que se responde que debido a los hermanos asi son asignados los monitores por lo que cabe la posibilidad de se alguien de genero femenino. esto sujeto a disponibilidad.

Carmen Martinez C312154172-

Convenio entre la Secretaría del Deporte y la Escuela Nacional de Deporte – Programa Recreación a través de Gimnasia Dirigida y Aeróbicos.

COMUNA 7

Instructor: MARIA ELIZABETH HERRERA
Cel. 312 762 01 46 / 310 658 52 52
Cronograma:

DIA	HORA	BARRIO	ESCENARIO	PROGRAMA	CONTACTO HOSPITAL	CEL CONTACTO HOSPITAL
Martes	2:00pm a 3:00pm	Siete de Agosto	Hospital Joaquín Paz Borrero Carrera 7ABIS # 72-00	IPS Programa Cardiovascular	Fisioterapeuta Yessenia Mejía	318 722 03 34
Miércoles	3:30-4:30 pm	Alfonso López 3ra Etapa	Puesto de Salud Alfonso López III Calle 74 Cra 7M Bis		Fisioterapeuta Karen Riascos	322 524 42 84

Instructor: JONATHAN MIGUEL RIOS
Cel. 301 722 30 75
Cronograma:

DIA	HORA	BARRIO	ESCENARIO	PROGRAMA	CONTACTO HOSPITAL	CEL CONTACTO HOSPITAL
Lunes	2:00pm a 3:00pm	Las Ceibas	Puesto de Salud las Ceibas Calle 65 Carrera 7D Bis	IPS Programa Cardiovascular	Fisioterapeuta Yessenia Mejía	318 722 03 34



ALCALDIA DE
SANTIAGO DE CALI
SECRETARIA DE DEPORTE
Y RECREACION

ALCALDIA DE SANTIAGO DE CALI
SECRETARIA DEL DEPORTE Y RECREACION I.U. ESCUELA NACIONAL DEL DEPORTE

Construyendo hoy
la Cali del mañana

ALCALDIA DE SANTIAGO DE CALI

INSTITUCIÓN UNIVERSITARIA



RECREACION A TRAVÉS DE GIMNASIA DIRIGIDA Y AEROBICOS -2015

FECHA: 2 Mayo / 2015 HORA: 3:00 pm LUGAR: Centro Deportivo

TEMA: Construcción de la grupo es el proyecto - cuando de día y buena

Nº	Nombre y Apellidos	Programa	Correo Electrónico	Teléfono	Firma
1	Mariela Escobar de Gomez		escobayssa@cali.gov.co	3270964	Mariela de Gomez
2	Rubiel Castro Llanin		@hotmail.com	3383185	
3	Francis Buitrago Muela		Francisbuitrago@cali.gov.co	4015278	Francis Buitrago
4					
5					
6					
7					
8					
9					
10					
11					
12					
13					
14					
15					
16					
17					
18					
19					
20					
21					
22					
23					
24					
25					



ALCALDÍA DE
SANTIAGO DE CALI
SECRETARÍA DE DEPORTE
Y RECREACIÓN

ALCALDÍA DE SANTIAGO DE CALI
SECRETARÍA DEL DEPORTE Y LA RECREACIÓN
I.U. ESCUELA NACIONAL DEL DEPORTE

Construyendo hoy
la Cali del mañana

ALCALDÍA DE CALI

INSTITUCIÓN UNIVERSITARIA



ESCUELA
NACIONAL
del DEPORTE

RECREACION A TRAVÉS DE GIMNASIA DIRIGIDA Y AEROBICOS -2015

COORDINADOR AUXILIAR:

Lily Alejandra Cuiles

MES:

Mayo 15/2015

COMUNA:

GRUPO:

ACTA DE REUNION- ACUERDOS - COMPROMISOS

Siendo las 4:15 pm reunidos con el líder Luis Valencia del corregimiento lo leonero, se dejó constancia que el día de hoy 15 Mayo 2015 se había citado a los líderes y población para la socialización del proyecto de Gimnasio Dirigido a las 3:00pm pero solo se presentó el líder y la coordinadora Auxiliar, con el fin de responder a inquietudes y organizar horarios y exonerar de prácticas. Se propone nuevamente citar a la población el día jueves 28 de Mayo a las 3:00pm en la estación de Policía. Se hace contacto telefónico con la corregidora M^{te} Elena Bravo vía telefónica para acordar reunión así como a la Sra Yolanda Colambaz con quien se dejó razón (Henry), también al Sr Hernando Cruz Presidente JAC. Pajui. Por las mercurio q. se hace invitación a la Sra Zobeida (Colambaz) ^{Plaza} y Herman Ordurey.

[Signature]

Ce 14.447.357.6.

Ce. 3163651731.



ALCALDÍA DE
SANTIAGO DE CALI
SECRETARÍA DE DEPORTE
Y RECREACIÓN

ALCALDÍA DE SANTIAGO DE CALI
SECRETARÍA DEL DEPORTE Y RECREACIÓN I.U. ESCUELA NACIONAL DEL DEPORTE

Construyendo hoy
la Cali del mañana



INSTITUCIÓN UNIVERSITARIA
ESCUELA
NACIONAL
del DEPORTE

RECREACION A TRAVES DE GIMNASIA DIRIGIDA Y AEROBICOS -2015

FECHA: 19 Mayo 2015 HORA: 7:30 am LUGAR: Aspurias

TEMA: Socializaciones - acuerdo de días y horas

Nº	Nombre y Apellidos	Programa	Correo Electrónico	Teléfono	Firma
1	Jose G. Bander	Gimnasia Dirigida		3068238	gmb
2					
3					
4					
5					
6					
7					
8					
9					
10					
11					
12					
13					
14					
15					
16					
17					
18					
19					
20					
21					
22					
23					
24					
25					



ALCALDÍA DE
SANTIAGO DE CALI
SECRETARÍA DE DEPORTE
Y RECREACIÓN

ALCALDÍA DE SANTIAGO DE CALI
SECRETARÍA DEL DEPORTE Y RECREACIÓN I.U. ESCUELA NACIONAL DEL DEPORTE
Construyendo hoy
la Cali del mañana



INSTITUCIÓN UNIVERSITARIA

ESCUELA
NACIONAL
del DEPORTE

RECREACION A TRAVES DE GIMNASIA DIRIGIDA Y AEROBICOS -2015

FECHA: 20 Mayo 2013 HORA: 7:00 am LUGAR: Manono Llanos

TEMA: Aumento de dia y hora

Nº	Nombre y Apellidos	Programa	Correo Electrónico	Telefono	Firma
1	Stophelina Rodriguez	Huletp spax	Grupo ad Ballone	3231022	[Firma]
2	Sandra Pelaez Alf	Adulto mayor	Grupo Voleibol	3017009533	[Firma]
3					
4					
5					
6					
7					
8					
9					
10					
11					
12					
13					
14					
15					
16					
17					
18					
19					
20					
21					
22					
23					
24					
25					



ALCALDÍA DE SANTIAGO DE CALI
SECRETARÍA DEL DEPORTE Y RECREACIÓN I.U. ESCUELA NACIONAL DEL DEPORTE
Construyendo hoy
la Cali del mañana



RECREACION A TRAVES DE GIMNASIA DIRIGIDA Y AEROBICOS -2015

FECHA: 20 Mayo 2012 HORA: 7:45am LUGAR: Antonio Naranjo

TEMA: Acuerdo de diez y hora

Nº	Nombre y Apellidos	Programa	Correo Electrónico	Telefono	Firma
1	Blanca Inelda Villalobos Cardona	Grupo Flores del Campo		4360893	Blanca Naranjo
2					
3					
4					
5					
6					
7					
8					
9					
10					
11					
12					
13					
14					
15					
16					
17					
18					
19					
20					
21					
22					
23					
24					
25					



ALCALDÍA DE
SANTIAGO DE CALI
SECRETARÍA DE DEPORTE
Y RECREACIÓN

ALCALDÍA DE SANTIAGO DE CALI
SECRETARÍA DEL DEPORTE Y LA RECREACIÓN
I.U. ESCUELA NACIONAL DEL DEPORTE

Construyendo hoy
la Cali del mañana

ALCALDÍA DE CALI

INSTITUCIÓN UNIVERSITARIA



ESCUELA
NACIONAL
del DEPORTE

RECREACION A TRAVÉS DE GIMNASIA DIRIGIDA Y AEROBICOS -2015

COORDINADOR AUXILIAR:

MES:

22 Mayo

COMUNA:

7

GRUPO:

ACTA DE REUNION- ACUERDOS - COMPROMISOS

Siendo las 3:05 pm reunidos con el Sr Mauricio José Segura Palacios Presidente de la JAE y la Sra Maria Elba Choave líderes de la comunidad de Puerto Nuevo Comuna 7, mediante acuerdo os de 27 Enero 1993 mediante se acordó la creación del Bono. Por lo que el líder solicita la posibilidad de contar con el Programa de adulto Mayor que opera la Escuela Nacional de Deporte. Al llamado se responde el día de hoy con el acompañamiento del monitor Johathan Rios. Una vez conociendo el escenario para la ejecución de la actividad física, con la disposición y aprobación del monitor, se genera el día Viernes de 7-8 am para desarrollar el proyecto. Teniendo presente que es una zona nueva se solicita el acompañamiento de los líderes. A lo que refiere el Sr Mauricio que no existe dificultad en la zona para desarrollar el proyecto.

MARIA ELBA CHOAVE

38437263 te 6639373

Mauricio José
Segura
(P) / AJK
16718459



ALCALDÍA DE SANTIAGO DE CALI
SECRETARÍA DEL DEPORTE Y RECREACIÓN I.U. ESCUELA NACIONAL DEL DEPORTE
Construyendo hoy
la Cali del mañana



INSTITUCIÓN UNIVERSITARIA

ESCUELA
NACIONAL
DEL DEPORTE

RECREACION A TRAVÉS DE GIMNASIA DIRIGIDA Y AEROBICOS -2016

FECHA: 23 Mayo HORA: 9:00 am

LUGAR: Cali 7

TEMA: Socialización del Proyecto

Nº	Nombre y Apellidos	Programa	Correo Electrónico	Teléfono	Firma
1	Guadalupe Vargas de Rivera	Presidente J.A.L. C7	Guadalupe - C7@hoteles.com	3164282890	Guadalupe
2	María Gabriela Abadía	Pres. de Gran Viveros Mayor	C/3172169419	6560049	María Gabriela
3	Esperanza Reyes	Adulto mayor Aerobicos		6637981	Esperanza R.
4	Alba Edith Vargas	Adulto mayor Aerobicos		6624637	Alba Vargas
5	Luz Angélica Montaña Díaz	particular link modo	jossan3116@hotmail.com	3043946836	Luz Angélica
6	Ruth Nelly Montaña Díaz	particular link modo	veall1905@hotmail.com	3153932539	Ruth Nelly
7	Maria Luz Cuervo	J.A.S. Brizas del casa central	202-Cuervo@hotmail.com	6561243	Maria Luz Cuervo
8	María Paz Panaman	Dilex familias en acción	Ldpd-1980@hotmail.com	3156590001	María Paz
9	Cecilia Soto	Mesa Mujeres Comuna	302-7091542	3216260393	Cecilia Soto
10	Mario Nelda Otaicus	Adulto Mayor	seiderjsoften@8452@hotmail.com	6621063	Mario Nelda
11	Edmundo Reina	Adulto Mayor		3136239001	Edmundo
12	Eloy Bolano	Adulto Mayor		3136239001	Eloy Bolano
13	Guillermo Villalobos	Presidente del deporte	Guillermo Villalobos	3108435331	Guillermo
14	Martha Elena Delgado	Adulto Mayor	teresa clares delgado	3108503751	Martha Elena
15					
16					
17					
18					
19					
20					
21					
22					
23					
24					
25					



" POR MEDIO DEL CUAL SE ACLARA LA CREACION DE UN BARRIO Y SE LE DA EL NOMBRE DE PUERTO NUEVO ".

ARTICULO TERCERO : El plano adjunto del Barrio Puerto Nuevo hace parte integral de este Acuerdo.

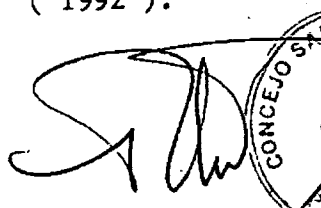

ARTICULO CUARTO : El presente Acuerdo rige a partir de la fecha de su publicación.

Dado en Santiago de Cali, a los de de mil novecientos noventa y dos (1992).

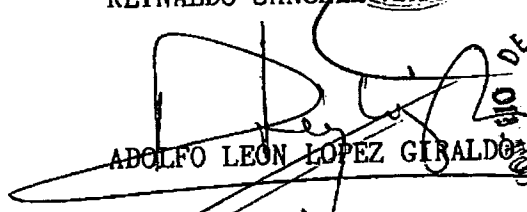

EL PRESIDENTE,

REYNALDO SANCHEZ MAYORK

EL SECRETARIO,

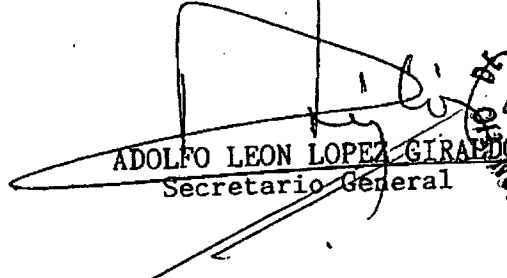

ADOLFO LEON LOPEZ GIRALDO

SECRETARIO GENERAL

CERTIFICO.- Que el presente Acuerdo fué discutido en los tres debates reglamentarios y aprobado en cada uno de ellos en sesiones verificadas en días diferentes así : Primer debate en la sesión del día 3 de septiembre de 1992, segundo debate Diciembre 2 de 1992, tercer debate en la sesión de Diciembre 3 de mil novecientos noventa y dos (1.992).

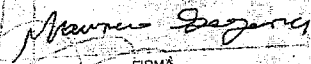

ADOLFO LEON LOPEZ GIRALDO
Secretario General

SECRETARIO GENERAL

Lisney G.

REPUBLICA DE COLOMBIA
IDENTIFICACION PERSONAL
CEDULA DE CIUDADANIA

NUMERO **16.718.459**
SEGURA PALACIOS
 APELLIDOS
MAURICIO JOSE
 NOMBRES

 FIRMA





ALCALDIA DE SANTIAGO DE CALI
 VIVIR PARA TODOS
 CONSTRUYENDO LA PAZ SOCIAL

CalIDA
 para todos

Dignatario J.A.C.

Nombre: MAURICIO JOSE SEGURA P.
C.C: 16718459 De: Cali
Cargo: PRESIDENTE Comuna: 7
J.A.C. PUERTO NUEVO



COMITÉS DE VEEDURÍA CIUDADANA ESPECIALIZADAS
EN AMBIENTE, SALUD, DEPORTE Y EDUCACIÓN
 RESOLUCIÓN No. 155/2006, RESOLUCIÓN: 203/2010
 REGISTRO: 239/2006, REGISTRO: 316/2010
 PERSONERÍA MUNICIPAL DE CALI
 LEY 136/1994, LEY 489/1998, ley 850/2003

República de Colombia

 Santiago de Cali

VeeduSalud - VerCiudad

Acciones de control social participativo para la reconstrucción de una nueva ciudad, vigilando la ejecución, oportunidad y calidad de los servicios, obras, programas e intervenciones en el Municipio de Santiago de Cali



NOMBRE	: MAURICIO JOSÉ SEGURA PALACIOS
IDENTIFICACIÓN	: C.C. No. 16.718.459
CARGO	: COORDINADOR
COMITÉ	: SALUD Y AMBIENTAL
VIGILANCIA	: INDEFINIDA



ALCALDÍA DE SANTIAGO DE CALI
SECRETARÍA DEL DEPORTE Y RECREACIÓN I.U. ESCUELA NACIONAL DEL DEPORTE

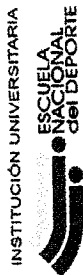

INSTITUCIÓN UNIVERSITARIA

**ESCUELA
NACIONAL
del DEPORTE**

RECREACION A TRAVES DE GIMNASIA DIRIGIDA Y AEROBICOS -2015

FECHA: 22 May 2013

HORA: 2:30 pm

LUGAR: Puerto Nuevo

FECHA: 22 Mayo 2013
HORA: 2:30 pm
LUGAR:
TEMA: Socialización del Proyecto Acuerdo del Viernes de 7:00 - 8:00 am para ejecución de Actividades

Nº	Nombre y Apellidos	Programa	Correo Electrónico	Teléfono	Firma
1	Mona Albo Oboue	Lider Organiz. Adulto Mayor		6639373	maria
2	Miguel J. Segura	J.A.C. de Puerto Rico	mauricio@jaca.org	6636032	mauricio
3	Miguel H. H. H. H. H.	Participación		6635377	mauricio
4	Jonathan Miguel Rios Valdes	Gimnasio dirigida	jonmirva@hotmail.com	3834066	jonmirva
5					
6					
7					
8					
9					
10					
11					
12					
13					
14					
15					
16					
17					
18					
19					
20					
21					
22					
23					
24					
25					



ALCALDÍA DE
SANTIAGO DE CALI
SECRETARÍA DE DEPORTE
Y RECREACIÓN

ALCALDÍA DE SANTIAGO DE CALI
SECRETARÍA DEL DEPORTE Y LA RECREACIÓN
I.U. ESCUELA NACIONAL DEL DEPORTE

Construyendo hoy
la Cali del mañana

INSTITUCIÓN UNIVERSITARIA



RECREACION A TRAVÉS DE GIMNASIA DIRIGIDA Y AEROBICOS -2015

COORDINADOR AUXILIAR:

MES:

28 Mayo/15

COMUNA:

GRUPO:

ACTA DE REUNION- ACUERDOS - COMPROMISOS

Reunidos con la corregidora Ma Elena Bravo de la Leonera, el delegado de Adulto Mayor Luis Valencia, la sra Cenaida Martinez representante de la JAL, la sra Yolanda Calambor Presidente JAC. a las 3:40pm acordando en reunion la actuacion de tres escenarios dispuestos de la siguiente manera: dia Miércoles en la caseta comunal del Pajoi de 3:15-4:15pm y dia Jueves de 2:00-3:00pm en la vereda porvenir caseta comunal y de 3:30 a 4:30 en el centro cultural de la Leonera. Se menciona la importancia respecto a la participacion del adulto Mayor en cada uno de los escenarios siendo el corregimiento con mas escenarios ocho (8); teniendo presente la asistencia y la necesidad requerida por los demás corregimientos

Zenaida Martinez 66979664 cel 3127711533
Yolanda Calambor C#31280017 C#301685328J

Henry Camillo B. ccf#14'442835 cali cel: 3014305560
- ccf#14'447.357. Cel. 3163691731

7031853601 Cali 3187068542

Janetrua Pirel

Ana C.

CC 11'4731342. Daga. 3155434788



Construyendo hoy
la Cali del mañana

INSTITUCIÓN UNIVERSITARIA
ESCUELA NACIONAL
del DEPORTE

RECREACION A TRAVÉS DE GIMNASIA DIRIGIDA Y AEROBICOS -2015

CONTROL DE SUPERVISIÓN Y SEGUIMIENTO A MONITORES

FECHA DE SEGUIMIENTO: 19 Mayo 2015 HORA: 7:00am

COMUNA: 13 ESCENARIO DEPORTIVO: Palideportivo 12 Octubre

- | | | |
|-----------------------------------------------------------------------------------------------------------------------------------------------------------------------|----------------------------------------|-----------------------------|
| 1- CUMPLE CON LOS HORARIOS ESTABLECIDOS PARA LAS CLASES (Inicio y Culminación) | <input checked="" type="checkbox"/> SI | <input type="checkbox"/> NO |
| 2-SU PRESENTACION ES IDONEA PARA LAS CLASES | <input checked="" type="checkbox"/> SI | <input type="checkbox"/> NO |
| 3- POSEE LOS FORMATOS DE PLANIFICACION MENSUAL (4 FORMATOS)
(Fichas de inscripción-control asistencia monitor-asistencia diaria beneficiarios-cronograma mensual.) | <input checked="" type="checkbox"/> SI | <input type="checkbox"/> NO |
| 4-DESARROLLA LAS ACTIVIDADES SEGÚN EL PLAN DE TRABAJO | <input checked="" type="checkbox"/> SI | <input type="checkbox"/> NO |
| 5-LA METODOLOGIA Y PEDAGOGIA CON LA COMUNIDAD ES ADECUADA | <input checked="" type="checkbox"/> SI | <input type="checkbox"/> NO |
| 6-UTILIZA ADECUADAMENTE IMPLEMENTACION O RECURSO TECNICO | <input checked="" type="checkbox"/> SI | <input type="checkbox"/> NO |
| 7-REGISTRA EL CONTROL DE ASISTENCIA | <input checked="" type="checkbox"/> SI | <input type="checkbox"/> NO |
| 8-LA PREPARACION DE LA CLASE ESTA A TIEMPO | <input checked="" type="checkbox"/> SI | <input type="checkbox"/> NO |

CANTIDAD DE ASISTENTES A LA ACTIVIDAD DEL DÍA: 34

OBSERVACIONES:

COORDINADOR

NOMBRE USUARIO O REPRESENTANTE

GRUPO: Judo Suva
TELEFONO: 4411732

MONITOR

Fabian Albak



Construyendo hoy
la Cali del mañana

INSTITUCIÓN UNIVERSITARIA
ESCUELA NACIONAL
del DEPORTE

RECREACION A TRAVÉS DE GIMNASIA DIRIGIDA Y AEROBICOS -2015

CONTROL DE SUPERVISIÓN Y SEGUIMIENTO A MONITORES

FECHA DE SEGUIMIENTO: 19 Mayo 2015 HORA: 7:45

COMUNA: 7 ESCENARIO DEPORTIVO: Abando Madrid

- | | | |
|-----------------------------------------------------------------------------------------------------------------------------------------------------------------------|----------------------------------------|-----------------------------|
| 1- CUMPLE CON LOS HORARIOS ESTABLECIDOS PARA LAS CLASES (Inicio y Culminación) | <input checked="" type="checkbox"/> SI | <input type="checkbox"/> NO |
| 2-SU PRESENTACION ES IDONEA PARA LAS CLASES | <input checked="" type="checkbox"/> SI | <input type="checkbox"/> NO |
| 3- POSEE LOS FORMATOS DE PLANIFICACION MENSUAL (4 FORMATOS)
(Fichas de inscripción-control asistencia monitor-asistencia diaria beneficiarios-cronograma mensual.) | <input checked="" type="checkbox"/> SI | <input type="checkbox"/> NO |
| 4-DESARROLLA LAS ACTIVIDADES SEGÚN EL PLAN DE TRABAJO | <input checked="" type="checkbox"/> SI | <input type="checkbox"/> NO |
| 5-LA METODOLOGIA Y PEDAGOGIA CON LA COMUNIDAD ES ADECUADA | <input checked="" type="checkbox"/> SI | <input type="checkbox"/> NO |
| 6-UTILIZA ADECUADAMENTE IMPLEMENTACION O RECURSO TECNICO | <input checked="" type="checkbox"/> SI | <input type="checkbox"/> NO |
| 7-REGISTRA EL CONTROL DE ASISTENCIA | <input checked="" type="checkbox"/> SI | <input type="checkbox"/> NO |
| 8-LA PREPARACION DE LA CLASE ESTA A TIEMPO | <input checked="" type="checkbox"/> SI | <input type="checkbox"/> NO |

CANTIDAD DE ASISTENTES A LA ACTIVIDAD DEL DÍA: 21

OBSERVACIONES:

COORDINADOR

NOMBRE USUARIO O REPRESENTANTE

GRUPO: Balonvolea
TELEFONO: 322543159

MONITOR

38.999.798 de Cali



Construyendo hoy
la Cali del mañana

INSTITUCIÓN UNIVERSITARIA
ESCUELA NACIONAL
del DEPORTE

RECREACION A TRAVÉS DE GIMNASIA DIRIGIDA Y AEROBICOS -2015

CONTROL DE SUPERVISIÓN Y SEGUIMIENTO A MONITORES

FECHA DE SEGUIMIENTO: 22 Mayo 2013 HORA: 7:15am

COMUNA: 7 ESCENARIO DEPORTIVO: Cerro 7 Agosto

1- CUMPLE CON LOS HORARIOS ESTABLECIDOS PARA LAS CLASES (inicio y Culminación)	<input checked="" type="checkbox"/> SI	<input type="checkbox"/> NO
2-SU PRESENTACION ES IDONEA PARA LAS CLASES	<input checked="" type="checkbox"/> SI	<input type="checkbox"/> NO
3- POSEE LOS FORMATOS DE PLANIFICACION MENSUAL (4 FORMATOS) (Fichas de inscripción-control asistencia monitor-asistencia diaria beneficiarios- cronograma mensual.)	<input checked="" type="checkbox"/> SI	<input type="checkbox"/> NO
4-DESARROLLA LAS ACTIVIDADES SEGÚN EL PLAN DE TRABAJO	<input checked="" type="checkbox"/> SI	<input type="checkbox"/> NO
5-LA METODOLOGIA Y PEDAGOGIA CON LA COMUNIDAD ES ADECUADA	<input checked="" type="checkbox"/> SI	<input type="checkbox"/> NO
6-UTILIZA ADECUADAMENTE IMPLEMENTACION O RECURSO TECNICO	<input checked="" type="checkbox"/> SI	<input type="checkbox"/> NO
7-REGISTRA EL CONTROL DE ASISTENCIA	<input checked="" type="checkbox"/> SI	<input type="checkbox"/> NO
8-LA PREPARACION DE LA CLASE ESTA A TIEMPO	<input checked="" type="checkbox"/> SI	<input type="checkbox"/> NO

CANTIDAD DE ASISTENTES A LA ACTIVIDAD DEL DÍA: 20

OBSERVACIONES: La presentadora Gloria Ponce arde de
para por un paseo quinque minutos por la que
fueron la Srta Ana Burgos representante
El grupo inicia con coreografía Aerobico.

COORDINADOR

Ana Jimenez Burgos

NOMBRE USUARIO O REPRESENTANTE

GRUPO

Integración

TELEFONO: 4411313

MONITOR

M. Jimenez



Construyendo hoy
la Cali del mañana

INSTITUCIÓN UNIVERSITARIA
ESCUELA NACIONAL
del DEPORTE

RECREACION A TRAVÉS DE GIMNASIA DIRIGIDA Y AEROBICOS -2015

CONTROL DE SUPERVISIÓN Y SEGUIMIENTO A MONITORES

FECHA DE SEGUIMIENTO: 25 Mayo 2013 HORA: 7:15am

COMUNA: 7 ESCENARIO DEPORTIVO: Los Ceibos

1- CUMPLE CON LOS HORARIOS ESTABLECIDOS PARA LAS CLASES (inicio y Culminación)	<input checked="" type="checkbox"/> SI	<input type="checkbox"/> NO
2-SU PRESENTACION ES IDONEA PARA LAS CLASES	<input checked="" type="checkbox"/> SI	<input type="checkbox"/> NO
3- POSEE LOS FORMATOS DE PLANIFICACION MENSUAL (4 FORMATOS) (Fichas de inscripción-control asistencia monitor-asistencia diaria beneficiarios- cronograma mensual.)	<input checked="" type="checkbox"/> SI	<input type="checkbox"/> NO
4-DESARROLLA LAS ACTIVIDADES SEGÚN EL PLAN DE TRABAJO	<input checked="" type="checkbox"/> SI	<input type="checkbox"/> NO
5-LA METODOLOGIA Y PEDAGOGIA CON LA COMUNIDAD ES ADECUADA	<input checked="" type="checkbox"/> SI	<input type="checkbox"/> NO
6-UTILIZA ADECUADAMENTE IMPLEMENTACION O RECURSO TECNICO	<input checked="" type="checkbox"/> SI	<input type="checkbox"/> NO
7-REGISTRA EL CONTROL DE ASISTENCIA	<input checked="" type="checkbox"/> SI	<input type="checkbox"/> NO
8-LA PREPARACION DE LA CLASE ESTA A TIEMPO	<input checked="" type="checkbox"/> SI	<input type="checkbox"/> NO

CANTIDAD DE ASISTENTES A LA ACTIVIDAD DEL DÍA: 10

OBSERVACIONES:

COORDINADOR

M. Jimenez

NOMBRE USUARIO O REPRESENTANTE

GRUPO

Integración

TELEFONO: 3172476350

MONITOR

M. Jimenez



ALCALDÍA DE
SANTIAGO DE CALI
VICEPRESIDENCIA DE DEPORTE
Y RECREACIÓN

Construyendo hoy
la Cali del mañana

INSTITUCIÓN UNIVERSITARIA
ESCUELA NACIONAL
del DEPORTE

RECREACION A TRAVÉS DE GIMNASIA DIRIGIDA Y AEROBICOS -2015

CONTROL DE SUPERVISIÓN Y SEGUIMIENTO A MONITORES

FECHA DE SEGUIMIENTO: 26 Mayo 2015 HORA: 8:30am

COMUNA: 12 ESCENARIO DEPORTIVO: cancha Barberena

1- CUMPLE CON LOS HORARIOS ESTABLECIDOS PARA LAS CLASES (Inicio y Culminación)	<input checked="" type="checkbox"/> SI	<input type="checkbox"/> NO
2-SU PRESENTACION ES IDONEA PARA LAS CLASES	<input checked="" type="checkbox"/> SI	<input type="checkbox"/> NO
3- POSEE LOS FORMATOS DE PLANIFICACION MENSUAL (4 FORMATOS) (Fichas de inscripción-control asistencia monitor-asistencia diaria beneficiarios-cronograma mensual.)	<input checked="" type="checkbox"/> SI	<input type="checkbox"/> NO
4-DESARROLLA LAS ACTIVIDADES SEGÚN EL PLAN DE TRABAJO	<input checked="" type="checkbox"/> SI	<input type="checkbox"/> NO
5-LA METODOLOGIA Y PEDAGOGIA CON LA COMUNIDAD ES ADECUADA	<input checked="" type="checkbox"/> SI	<input type="checkbox"/> NO
6-UTILIZA ADECUADAMENTE IMPLEMENTACION O RECURSO TECNICO	<input checked="" type="checkbox"/> SI	<input type="checkbox"/> NO
7-REGISTRA EL CONTROL DE ASISTENCIA	<input checked="" type="checkbox"/> SI	<input type="checkbox"/> NO
8-LA PREPARACION DE LA CLASE ESTA A TIEMPO	<input checked="" type="checkbox"/> SI	<input type="checkbox"/> NO

CANTIDAD DE ASISTENTES A LA ACTIVIDAD DEL DÍA: 27

OBSERVACIONES:

COORDINADOR: [Signature] MONITOR: Fabian Arzate
NOMBRE USUARIO O REPRESENTANTE: [Signature]
GRUPO: Barberena
TELÉFONO: 45113001



ALCALDÍA DE
SANTIAGO DE CALI
VICEPRESIDENCIA DE DEPORTE
Y RECREACIÓN

Construyendo hoy
la Cali del mañana

INSTITUCIÓN UNIVERSITARIA
ESCUELA NACIONAL
del DEPORTE

RECREACION A TRAVÉS DE GIMNASIA DIRIGIDA Y AEROBICOS -2015

CONTROL DE SUPERVISIÓN Y SEGUIMIENTO A MONITORES

FECHA DE SEGUIMIENTO: 27 Mayo 2015 HORA: 6:30am

COMUNA: 12 ESCENARIO DEPORTIVO: 12 Octubre

1- CUMPLE CON LOS HORARIOS ESTABLECIDOS PARA LAS CLASES (Inicio y Culminación)	<input checked="" type="checkbox"/> SI	<input type="checkbox"/> NO
2-SU PRESENTACION ES IDONEA PARA LAS CLASES	<input checked="" type="checkbox"/> SI	<input type="checkbox"/> NO
3- POSEE LOS FORMATOS DE PLANIFICACION MENSUAL (4 FORMATOS) (Fichas de inscripción-control asistencia monitor-asistencia diaria beneficiarios-cronograma mensual.)	<input checked="" type="checkbox"/> SI	<input type="checkbox"/> NO
4-DESARROLLA LAS ACTIVIDADES SEGÚN EL PLAN DE TRABAJO	<input checked="" type="checkbox"/> SI	<input type="checkbox"/> NO
5-LA METODOLOGIA Y PEDAGOGIA CON LA COMUNIDAD ES ADECUADA	<input checked="" type="checkbox"/> SI	<input type="checkbox"/> NO
6-UTILIZA ADECUADAMENTE IMPLEMENTACION O RECURSO TECNICO	<input checked="" type="checkbox"/> SI	<input type="checkbox"/> NO
7-REGISTRA EL CONTROL DE ASISTENCIA	<input checked="" type="checkbox"/> SI	<input type="checkbox"/> NO
8-LA PREPARACION DE LA CLASE ESTA A TIEMPO	<input checked="" type="checkbox"/> SI	<input type="checkbox"/> NO

CANTIDAD DE ASISTENTES A LA ACTIVIDAD DEL DÍA: 33

OBSERVACIONES:

COORDINADOR: [Signature] MONITOR: Fabian Arzate
NOMBRE USUARIO O REPRESENTANTE: [Signature]
GRUPO: Barberena
TELÉFONO: 45113001



ALCALDIA DE
SANTIAGO DE CALI
SECRETARÍA DE DEPORTE
Y RECREACIÓN

Construyendo hoy
la Cali del mañana
ALCALDIA DE SANTIAGO DE CALI

INSTITUCIÓN UNIVERSITARIA



RECREACION A TRAVÉS DE GIMNASIA DIRIGIDA Y AEROBICOS -2015

CONTROL DE SUPERVISIÓN Y SEGUIMIENTO A MONITORES

FECHA DE SEGUIMIENTO: 27 Mayo 2015 HORA: 7:50pm

COMUNA: 7 ESCENARIO DEPORTIVO: Andrés Bello

1- CUMPLE CON LOS HORARIOS ESTABLECIDOS PARA LAS CLASES (Inicio y Culminación)	<input checked="" type="checkbox"/> SI	<input type="checkbox"/> NO
2-SU PRESENTACION ES IDONEA PARA LAS CLASES	<input checked="" type="checkbox"/> SI	<input type="checkbox"/> NO
3- POSEE LOS FORMATOS DE PLANIFICACION MENSUAL (4 FORMATOS) (Fichas de inscripción-control asistencia monitor-asistencia diaria beneficiarios-cronograma mensual.)	<input checked="" type="checkbox"/> SI	<input type="checkbox"/> NO
4-DESARROLLA LAS ACTIVIDADES SEGÚN EL PLAN DE TRABAJO	<input checked="" type="checkbox"/> SI	<input type="checkbox"/> NO
5-LA METODOLOGIA Y PEDAGOGIA CON LA COMUNIDAD ES ADECUADA	<input checked="" type="checkbox"/> SI	<input type="checkbox"/> NO
6-UTILIZA ADECUADAMENTE IMPLEMENTACION O RECURSO TECNICO	<input checked="" type="checkbox"/> SI	<input type="checkbox"/> NO
7-REGISTRA EL CONTROL DE ASISTENCIA	<input checked="" type="checkbox"/> SI	<input type="checkbox"/> NO
8-LA PREPARACION DE LA CLASE ESTA A TIEMPO	<input checked="" type="checkbox"/> SI	<input type="checkbox"/> NO

CANTIDAD DE ASISTENTES A LA ACTIVIDAD DEL DÍA: 20

OBSERVACIONES:

APR

COORDINADOR

Abel Dimas

NOMBRE USUARIO O REPRESENTANTE

GRUPO: Andrés Bello

TELÉFONO: 3136698659

Jonathan

MONITOR



ALCALDIA DE
SANTIAGO DE CALI
SECRETARÍA DE DEPORTE
Y RECREACIÓN

Construyendo hoy
la Cali del mañana
ALCALDIA DE SANTIAGO DE CALI

INSTITUCIÓN UNIVERSITARIA

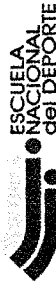

RECREACION A TRAVÉS DE GIMNASIA DIRIGIDA Y AEROBICOS -2015

CONTROL DE SUPERVISIÓN Y SEGUIMIENTO A MONITORES

FECHA DE SEGUIMIENTO: 27 Mayo 2015 HORA: 2:15pm

COMUNA: 12 ESCENARIO DEPORTIVO: Goethe Rolo

1- CUMPLE CON LOS HORARIOS ESTABLECIDOS PARA LAS CLASES (Inicio y Culminación)	<input checked="" type="checkbox"/> SI	<input type="checkbox"/> NO
2-SU PRESENTACION ES IDONEA PARA LAS CLASES	<input checked="" type="checkbox"/> SI	<input type="checkbox"/> NO
3- POSEE LOS FORMATOS DE PLANIFICACION MENSUAL (4 FORMATOS) (Fichas de inscripción-control asistencia monitor-asistencia diaria beneficiarios-cronograma mensual.)	<input checked="" type="checkbox"/> SI	<input type="checkbox"/> NO
4-DESARROLLA LAS ACTIVIDADES SEGÚN EL PLAN DE TRABAJO	<input checked="" type="checkbox"/> SI	<input type="checkbox"/> NO
5-LA METODOLOGIA Y PEDAGOGIA CON LA COMUNIDAD ES ADECUADA	<input checked="" type="checkbox"/> SI	<input type="checkbox"/> NO
6-UTILIZA ADECUADAMENTE IMPLEMENTACION O RECURSO TECNICO	<input checked="" type="checkbox"/> SI	<input type="checkbox"/> NO
7-REGISTRA EL CONTROL DE ASISTENCIA	<input checked="" type="checkbox"/> SI	<input type="checkbox"/> NO
8-LA PREPARACION DE LA CLASE ESTA A TIEMPO	<input checked="" type="checkbox"/> SI	<input type="checkbox"/> NO

CANTIDAD DE ASISTENTES A LA ACTIVIDAD DEL DÍA: 25

OBSERVACIONES: Se acuerdo con la lider, hacerlo de 1:30 pm a 2:30 pm

APR

COORDINADOR

Pegelin

NOMBRE USUARIO O REPRESENTANTE

GRUPO: Asociación de Amigos de la

TELÉFONO: 3117974475

MONITOR



ALCALDIA DE
SANTIAGO DE CALI
SECRETARIA DE DEPORTE
Y RECREACION

Construyendo hoy
la Cali del mañana

INSTITUCIÓN UNIVERSITARIA
ESCUELA
NACIONAL
del DEPORTE

RECREACION A TRAVÉS DE GIMNASIA DIRIGIDA Y AEROBICOS -2015

CONTROL DE SUPERVISIÓN Y SEGUIMIENTO A MONITORES

FECHA DE SEGUIMIENTO: 28 Mayo 2015 HORA: 6:30 am

COMUNA: 12 ESCENARIO DEPORTIVO: Sindical

1- CUMPLE CON LOS HORARIOS ESTABLECIDOS PARA LAS CLASES (Inicio y Culminación)	<input checked="" type="checkbox"/> SI	<input type="checkbox"/> NO
2-SU PRESENTACION ES IDONEA PARA LAS CLASES	<input checked="" type="checkbox"/> SI	<input type="checkbox"/> NO
3- POSEE LOS FORMATOS DE PLANIFICACION MENSUAL (4 FORMATOS) (Fichas de inscripción-control asistencia monitor-asistencia diaria beneficiarios-cronograma mensual.)	<input checked="" type="checkbox"/> SI	<input type="checkbox"/> NO
4-DESARROLLA LAS ACTIVIDADES SEGÚN EL PLAN DE TRABAJO	<input checked="" type="checkbox"/> SI	<input type="checkbox"/> NO
5-LA METODOLOGIA Y PEDAGOGIA CON LA COMUNIDAD ES ADECUADA	<input checked="" type="checkbox"/> SI	<input type="checkbox"/> NO
6-UTILIZA ADECUADAMENTE IMPLEMENTACION O RECURSO TECNICO	<input checked="" type="checkbox"/> SI	<input type="checkbox"/> NO
7-REGISTRA EL CONTROL DE ASISTENCIA	<input checked="" type="checkbox"/> SI	<input type="checkbox"/> NO
8-LA PREPARACION DE LA CLASE ESTA A TIEMPO	<input checked="" type="checkbox"/> SI	<input type="checkbox"/> NO

CANTIDAD DE ASISTENTES A LA ACTIVIDAD DEL DÍA: 4

OBSERVACIONES: Fuente libro, se observo disminucion de asistencia se asocia a condiciones climaticas

COORDINADOR [Firma]

NOMBRE USUARIO O REPRESENTANTE
GRUPO: Club de la Salud
TELÉFONO: 445 684

MONITOR

[Firma] Alfonsa J. Castillo



ALCALDIA DE
SANTIAGO DE CALI
SECRETARIA DE DEPORTE
Y RECREACION

Construyendo hoy
la Cali del mañana

INSTITUCIÓN UNIVERSITARIA
ESCUELA
NACIONAL
del DEPORTE

RECREACION A TRAVÉS DE GIMNASIA DIRIGIDA Y AEROBICOS -2015

CONTROL DE SUPERVISIÓN Y SEGUIMIENTO A MONITORES

FECHA DE SEGUIMIENTO: 28 Mayo 2015 HORA: 3:40 pm

COMUNA: 00 ESCENARIO DEPORTIVO: Leona

1- CUMPLE CON LOS HORARIOS ESTABLECIDOS PARA LAS CLASES (Inicio y Culminación)	<input checked="" type="checkbox"/> SI	<input type="checkbox"/> NO
2-SU PRESENTACION ES IDONEA PARA LAS CLASES	<input checked="" type="checkbox"/> SI	<input type="checkbox"/> NO
3- POSEE LOS FORMATOS DE PLANIFICACION MENSUAL (4 FORMATOS) (Fichas de inscripción-control asistencia monitor-asistencia diaria beneficiarios-cronograma mensual.)	<input checked="" type="checkbox"/> SI	<input type="checkbox"/> NO
4-DESARROLLA LAS ACTIVIDADES SEGÚN EL PLAN DE TRABAJO	<input checked="" type="checkbox"/> SI	<input type="checkbox"/> NO
5-LA METODOLOGIA Y PEDAGOGIA CON LA COMUNIDAD ES ADECUADA	<input checked="" type="checkbox"/> SI	<input type="checkbox"/> NO
6-UTILIZA ADECUADAMENTE IMPLEMENTACION O RECURSO TECNICO	<input checked="" type="checkbox"/> SI	<input type="checkbox"/> NO
7-REGISTRA EL CONTROL DE ASISTENCIA	<input checked="" type="checkbox"/> SI	<input type="checkbox"/> NO
8-LA PREPARACION DE LA CLASE ESTA A TIEMPO	<input checked="" type="checkbox"/> SI	<input type="checkbox"/> NO

CANTIDAD DE ASISTENTES A LA ACTIVIDAD DEL DÍA: 5

OBSERVACIONES: Se acuerda dos horas y escenas de operacion ogeogodo al centro cultural.

COORDINADOR [Firma]

NOMBRE USUARIO O REPRESENTANTE
GRUPO: Los Gigantes
TELÉFONO: 3163691731

MONITOR

[Firma] Amel

RECREACION A TRAVÉS DE GIMNASIA DIRIGIDA Y AEROBICOS -2015

CONTROL DE SUPERVISIÓN Y SEGUIMIENTO A MONITORES

FECHA DE SEGUIMIENTO: 29 Mayo 2015 HORA: 7:50 am

COMUNA: 16 ESCENARIO DEPORTIVO: Antonio Norena

- | | | |
|----------------------------------------------------------------------------------------------------------------------------------------------------------------------|----------------------------------------|-----------------------------|
| 1- CUMPLE CON LOS HORARIOS ESTABLECIDOS PARA LAS CLASES (Inicio y Culinación) | <input checked="" type="checkbox"/> SI | <input type="checkbox"/> NO |
| 2-SU PRESENTACION ES IDONEA PARA LAS CLASES | <input checked="" type="checkbox"/> SI | <input type="checkbox"/> NO |
| 3- POSEE LOS FORMATOS DE PLANIFICACION MENSUAL (4 FORMATOS)
(Fichas de inscripción-control asistencia monitor-asistencia diaria beneficiarios-oniograma mensual.) | <input checked="" type="checkbox"/> SI | <input type="checkbox"/> NO |
| 4-DESARROLLA LAS ACTIVIDADES SEGÚN EL PLAN DE TRABAJO | <input checked="" type="checkbox"/> SI | <input type="checkbox"/> NO |
| 5-LA METODOLOGIA Y PEDAGOGIA CON LA COMUNIDAD ES ADECUADA | <input checked="" type="checkbox"/> SI | <input type="checkbox"/> NO |
| 6-UTILIZA ADECUADAMENTE IMPLEMENTACION O RECURSO TECNICO | <input checked="" type="checkbox"/> SI | <input type="checkbox"/> NO |
| 7-REGISTRA EL CONTROL DE ASISTENCIA | <input checked="" type="checkbox"/> SI | <input type="checkbox"/> NO |
| 8-LA PREPARACION DE LA CLASE ESTA A TIEMPO | <input checked="" type="checkbox"/> SI | <input type="checkbox"/> NO |

CANTIDAD DE ASISTENTES A LA ACTIVIDAD DEL DÍA: 40

OBSERVACIONES:

COORDINADOR: [Signature]
 NOMBRE USUARIO O REPRESENTANTE: Blanca Villamil
 GRUPO: Flores del Campo
 TELEFONO: Hector
 MONITOR: [Signature]

RECREACION A TRAVÉS DE GIMNASIA DIRIGIDA Y AEROBICOS -2015

CONTROL DE SUPERVISIÓN Y SEGUIMIENTO A MONITORES

FECHA DE SEGUIMIENTO: 01 junio 2015 HORA: 7:00 am

COMUNA: 16 ESCENARIO DEPORTIVO: cochoa hospital comuna

- | | | |
|----------------------------------------------------------------------------------------------------------------------------------------------------------------------|----------------------------------------|-----------------------------|
| 1- CUMPLE CON LOS HORARIOS ESTABLECIDOS PARA LAS CLASES (Inicio y Culinación) | <input checked="" type="checkbox"/> SI | <input type="checkbox"/> NO |
| 2-SU PRESENTACION ES IDONEA PARA LAS CLASES | <input checked="" type="checkbox"/> SI | <input type="checkbox"/> NO |
| 3- POSEE LOS FORMATOS DE PLANIFICACION MENSUAL (4 FORMATOS)
(Fichas de inscripción-control asistencia monitor-asistencia diaria beneficiarios-oniograma mensual.) | <input checked="" type="checkbox"/> SI | <input type="checkbox"/> NO |
| 4-DESARROLLA LAS ACTIVIDADES SEGÚN EL PLAN DE TRABAJO | <input checked="" type="checkbox"/> SI | <input type="checkbox"/> NO |
| 5-LA METODOLOGIA Y PEDAGOGIA CON LA COMUNIDAD ES ADECUADA | <input checked="" type="checkbox"/> SI | <input type="checkbox"/> NO |
| 6-UTILIZA ADECUADAMENTE IMPLEMENTACION O RECURSO TECNICO | <input checked="" type="checkbox"/> SI | <input type="checkbox"/> NO |
| 7-REGISTRA EL CONTROL DE ASISTENCIA | <input checked="" type="checkbox"/> SI | <input type="checkbox"/> NO |
| 8-LA PREPARACION DE LA CLASE ESTA A TIEMPO | <input checked="" type="checkbox"/> SI | <input type="checkbox"/> NO |

CANTIDAD DE ASISTENTES A LA ACTIVIDAD DEL DÍA: 34

OBSERVACIONES:

COORDINADOR: [Signature]
 NOMBRE USUARIO O REPRESENTANTE: [Signature]
 GRUPO: Cecilia 2015
 TELEFONO: 3223992
 MONITOR: [Signature]



Construyendo hoy
la Cali del mañana



RECREACION A TRAVÉS DE GIMNASIA DIRIGIDA Y AEROBICOS -2015

CONTROL DE SUPERVISIÓN Y SEGUIMIENTO A MONITORES

FECHA DE SEGUIMIENTO: 7:30am por jueves HORA: 7:30am

COMUNA: 12 ESCENARIO DEPORTIVO: Campo de la Virgen

- | | | |
|--------------------------------------------------------------------------------------------------------------------------------------------------------------------|----------------------------------------|-----------------------------|
| 1- CUMPLE CON LOS HORARIOS ESTABLECIDOS PARA LAS CLASES (Inicio y Culminación) | <input checked="" type="checkbox"/> SI | <input type="checkbox"/> NO |
| 2-SU PRESENTACION ES IDONEA PARA LAS CLASES | <input checked="" type="checkbox"/> SI | <input type="checkbox"/> NO |
| 3- POSEE LOS FORMATOS DE PLANIFICACION MENSUAL (4 FORMATOS) (Fichas de inscripción-control asistencia monitor-asistencia diaria beneficiarios-cronograma mensual.) | <input checked="" type="checkbox"/> SI | <input type="checkbox"/> NO |
| 4-DESARROLLA LAS ACTIVIDADES SEGÚN EL PLAN DE TRABAJO | <input checked="" type="checkbox"/> SI | <input type="checkbox"/> NO |
| 5-LA METODOLOGIA Y PEDAGOGIA CON LA COMUNIDAD ES ADECUADA | <input checked="" type="checkbox"/> SI | <input type="checkbox"/> NO |
| 6-UTILIZA ADECUADAMENTE IMPLEMENTACION O RECURSO TECNICO | <input checked="" type="checkbox"/> SI | <input type="checkbox"/> NO |
| 7-REGISTRA EL CONTROL DE ASISTENCIA | <input checked="" type="checkbox"/> SI | <input type="checkbox"/> NO |
| 8-LA PREPARACION DE LA CLASE ESTA A TIEMPO | <input checked="" type="checkbox"/> SI | <input type="checkbox"/> NO |

CANTIDAD DE ASISTENTES A LA ACTIVIDAD DEL DÍA: 10

OBSERVACIONES:

COORDINADOR: [Signature]

NOMBRE USUARIO O REPRESENTANTE: Nora-Bonay
GRUPO: Escuela de deporte
TELEFONO: 4455000

MONITOR

ALCÁLDIA DE SANTIAGO DE CALI



Construyendo hoy
la Cali del mañana



RECREACION A TRAVÉS DE GIMNASIA DIRIGIDA Y AEROBICOS -2015

CONTROL DE SUPERVISIÓN Y SEGUIMIENTO A MONITORES

FECHA DE SEGUIMIENTO: 10 Junio HORA:

COMUNA: 16 ESCENARIO DEPORTIVO: Campo Republica Israel

- | | | |
|--------------------------------------------------------------------------------------------------------------------------------------------------------------------|----------------------------------------|-----------------------------|
| 1- CUMPLE CON LOS HORARIOS ESTABLECIDOS PARA LAS CLASES (Inicio y Culminación) | <input checked="" type="checkbox"/> SI | <input type="checkbox"/> NO |
| 2-SU PRESENTACION ES IDONEA PARA LAS CLASES | <input checked="" type="checkbox"/> SI | <input type="checkbox"/> NO |
| 3- POSEE LOS FORMATOS DE PLANIFICACION MENSUAL (4 FORMATOS) (Fichas de inscripción-control asistencia monitor-asistencia diaria beneficiarios-cronograma mensual.) | <input checked="" type="checkbox"/> SI | <input type="checkbox"/> NO |
| 4-DESARROLLA LAS ACTIVIDADES SEGÚN EL PLAN DE TRABAJO | <input checked="" type="checkbox"/> SI | <input type="checkbox"/> NO |
| 5-LA METODOLOGIA Y PEDAGOGIA CON LA COMUNIDAD ES ADECUADA | <input checked="" type="checkbox"/> SI | <input type="checkbox"/> NO |
| 6-UTILIZA ADECUADAMENTE IMPLEMENTACION O RECURSO TECNICO | <input checked="" type="checkbox"/> SI | <input type="checkbox"/> NO |
| 7-REGISTRA EL CONTROL DE ASISTENCIA | <input checked="" type="checkbox"/> SI | <input type="checkbox"/> NO |
| 8-LA PREPARACION DE LA CLASE ESTA A TIEMPO | <input checked="" type="checkbox"/> SI | <input type="checkbox"/> NO |

CANTIDAD DE ASISTENTES A LA ACTIVIDAD DEL DÍA: 63

OBSERVACIONES: El lider monitorea el agrado por las actividades que desarrolla el monitor. Solicitando conservar los 2 días de actividad sujetos a la disponibilidad de monitor una vez se activen mas escenarios.

COORDINADOR: [Signature]

NOMBRE USUARIO O REPRESENTANTE: Silvia de los Angeles
GRUPO: 327 M13
TELEFONO: 327 M13

MONITOR

ALCÁLDIA DE SANTIAGO DE CALI

SIMPLE S.A.
www.pagosimple.com

PAGOSIMPLE

Preafectura

Fecha creación reporte: 2015-05-07, 09:43:08 AM Tipo Planilla: I: PLANILLA INDEPENDIENTES

Número Planilla: 8850594610

Periodo Cotización: mayo de 2015

Periodo Servicio: mayo de 2015

Referencia pago (PIN): 8832452260

GUARDADA 01/04/2015

II. DATOS DEL APORTANTE

Razón Social	KELY ALEJANDRA CUELLAR ESPINOSA
Documento	CC1130589248
Tipo de Empresa	INDEPENDIENTE
Tipo Persona	NATURAL
Ciudad	CALI
Representante Legal	CUELLAR ESPINOSA KELY ALEJANDRA

Dirección	CALLE 12A 56 60 APTO 402
Teléfono	3313215
Formal Presentación	ÚNICO
Departamento	VALLE DEL CAUCA
Identificación	CC1130589248

IMPORTANTE: Señor aportante si usted realiza el pago de su aporte después de las 4:00 PM este se hará efectivo al día hábil siguiente; recuerde revisar su liquidación antes del pago, SIMPLE S.A. da por entendido que el aportante está de acuerdo con la información suministrada, en consecuencia cualquier inconsistencia con las administradoras serán responsabilidad del aportante.

III. DETALLE DEL APORTANTE

Datos del Aportante		Novedades										Pensiones		Salud		Riesgos		Cajas		Parafiscales		Total
Identificación	Aportes y Retenciones	Tipos	Valor	Valor	Valor	Valor	Valor	Valor	Valor	Valor	Valor	Valor	Valor	Valor	Valor	Valor	Valor	Valor	Valor	Valor	Valor	Valor
CC 1130589248	CUELLAR ESPINOSA KELY ALEJANDRA	03	00																			

III. TOTALES

IBC Pension	\$ 644.350	IBC Cajas	\$ 644.350	Aportes FSS	\$ 0	Aportes FOS	\$ 0	Aportes FOS	\$ 0	Aportes FOS	\$ 0	Aportes FOS	\$ 0	Aportes FOS	\$ 0	Aportes FOS	\$ 0	Aportes FOS	\$ 0	Aportes FOS	\$ 0	Aportes FOS	\$ 0
IBC Riesgos	\$ 644.350	IBC Riesgos	\$ 644.350	Aportes FOS	\$ 0	Aportes FOS	\$ 0	Aportes FOS	\$ 0	Aportes FOS	\$ 0	Aportes FOS	\$ 0	Aportes FOS	\$ 0	Aportes FOS	\$ 0	Aportes FOS	\$ 0	Aportes FOS	\$ 0	Aportes FOS	\$ 0
Subtotal	\$ 1.288.700	Subtotal	\$ 1.288.700	Subtotal	\$ 0	Subtotal	\$ 0	Subtotal	\$ 0	Subtotal	\$ 0	Subtotal	\$ 0	Subtotal	\$ 0	Subtotal	\$ 0	Subtotal	\$ 0	Subtotal	\$ 0	Subtotal	\$ 0

IV. INFORMACION

Día hábil de pago sin mora		Periodo del contrato: salud												Periodo del contrato: salud											
7		Enero												Enero											

Cafam-Colsubsidio-Mercadogruerías Cafam-Colsubsidio-

Grupo Éxito-BancoPartir-Comifandi Grupo Éxito-

8888324522600000000991231

Página 1 de 1

Líneas de Servicio Fonosimple: Bogotá 343 2949 - Cali: 554 0515 - Medellín: 514 66 69 - Bucaramanga: 643 80 00 - Cartagena: 655 30 03 - Pereira: 313 93 00 - Barranquilla: 361 88 50 - Resto del País: 018000 971 971 -

Antes de imprimir, asegúrese que sea realmente necesario. Proteger el medio ambiente está en nuestras manos.

¡El Poder de lo Simple!

AUTORIZACION DE PAGO

Código: IG.1.19.04.11

Fecha: 08/07/2013

Versión: 5

Página 1 de 1

Fecha:

Día

22

Mes

07

Año

2015

Para:

SONIA LORENA ROSERO - PROFESIONAL ESPECIALIZADO DE TESORERÍA

De:

LINA MARCELA GONZALES JIMENEZ

Me permito enviar a Usted para el respectivo pago, formato diligenciado y verificado.

1. INFORMACIÓN GENERAL DEL CONTRATISTA:

Nombre Contratista: KELY ALEJANDRA CUÉLLAR ESPINOSA

Documento de
Identificación: C.C 1.130.589.248

No. de Contrato: 1-06-03-130-2015

Valor a pagar: \$ 1.600.000

2. DOCUMENTOS SOPORTE DE PAGO

COMPRAS Y SUMINISTRO	Casilla de Verificación	SERVICIOS	Casilla de Verificación
Informe de Supervisión (Original)	<input type="checkbox"/>	Informe de Supervisión (Original)	<input checked="" type="checkbox"/>
Formato Ingreso Almacén (Original)	<input type="checkbox"/>	Constancia de pago de la EPS (Copia)	<input checked="" type="checkbox"/>
Constancia de cumplimiento de pago de Parafiscales y Seguridad Social	<input type="checkbox"/>	Constancia de pago de la AFP (Copia)	<input checked="" type="checkbox"/>
Documento soporte de pago (Factura, Cuenta de cobro y/o documento equivalente)* ¹	<input type="checkbox"/>	Constancia de pago de la ARL (Copia)	<input checked="" type="checkbox"/>
RUT (Primer Pago)	<input type="checkbox"/>	Constancia de cumplimiento de pago de Parafiscales y Seguridad Social, cuando corresponda	<input type="checkbox"/>
Pago Anticipo o Pago Anticipado* ²	<input type="checkbox"/>	RUT (Primer Pago)	<input type="checkbox"/>
		Documento soporte de pago (Factura, Cuenta de cobro y/o documento equivalente)* ¹	<input type="checkbox"/>
		Pago Anticipo o Pago Anticipado* ²	<input type="checkbox"/>

3. VERIFICACIÓN SUPERVISOR:

LINA MARCELA GONZALEZ JIMENEZ
C.C 1.062.286.806

Nombre y No. Documento de Identidad

LINA MARCELA GONZALEZ J

Firma

 ESCUELA NACIONAL del DEPORTE INSTITUCIÓN UNIVERSITARIA	INFORME DE ACTIVIDADES	Código: IG.1.19.04.08
		Fecha: 8/07/2013
		Versión: 4
		Página 1 de 1

Fecha de elaboración del informe: Día Mes Año

1. INFORMACIÓN GENERAL DEL CONTRATISTA:		
Nombre Contratista:	<input type="text" value="KELY ALEJANDRA CUELLAR ESPINOSA"/>	
Documento de Identificación:	<input type="text" value="C.C 1.130.589.248"/>	
No. de Contrato:	<input type="text" value="1-06-03-130-2015"/>	
Periodo de ejecución de la actividad:	Del <input type="text" value="11 DE JUNIO DE 2015"/>	al <input type="text" value="10 DE JULIO DEL 2015"/>

2. INFORME DE ACTIVIDADES (Detalle las actividades ejecutadas en desarrollo del objeto contractual):
<ul style="list-style-type: none"> • Presté los servicios con responsabilidad y eficiencia. • Puse al servicio de la Institución Universitaria Escuela Nacional del Deporte toda mi experiencia y conocimiento para cumplir a cabalidad con objetos de este contrato. • Establecí la planeación estratégica de las actividades que se desarrollan en cada comuna, durante el proyecto. • Dirigí, organicé, supervisé e informé a sus monitores e instructores las tareas previstas.

3. ANEXO PAGO A LA SEGURIDAD SOCIAL DEL PERIODO CORRESPONDIENTE:		
SI	<input checked="" type="checkbox"/>	NO <input type="checkbox"/>

4. CONTRATISTA:	
KELY ALEJANDRA CUELLAR ESPINOSA C.C 1.130.589.248	 Firma
<small>Nombre y No. Documento de Identidad</small>	

 ESCUELA NACIONAL del DEPORTE INSTITUCIÓN UNIVERSITARIA	INFORME DE SUPERVISION	Código: IG.1.19.04.07
		Fecha: 08/07/2013
		Versión: 5
		Página 1 de 1

Fecha Día Mes Año

1. INFORMACIÓN GENERAL DEL CONTRATISTA:			
Nombre Contratista:	<input type="text" value="KELY ALEJANDRA CUELLAR ESPINOSA"/>		
Documento de Identificación:	<input type="text" value="C.C 1.130.589.248"/>		
Tipo de Contrato:	<input type="text" value="PRESTACION DE SERVICIOS"/>	No. de Contrato:	<input type="text" value="1-06-03-130-2015"/>
Periodo evaluado y/o supervisado:	Del <input type="text" value="11 DE JUNIO DE 2015"/>	Al <input type="text" value="10 DE JULIO DEL 2015"/>	

1. OBJETO:
Prestación de servicios profesionales para apoyo a la gestión de proyección social como coordinador auxiliar del "PROYECTO RECREACION Y DEPORTE A TRAVES DE GIMNASIA DIRIGIDA Y AEROBICOS EN EL MUNICIPIO DE SANTIAGO DE CALI.

2. TERMINO DEL CONTRATO:
CINCO MESES (5)

3. OBLIGACIONES DEL CONTRATISTA Y EVALUACIÓN DE CUMPLIMIENTO DESARROLLADAS AL PRESENTE INFORME:	
OBLIGACIONES	EVALUACIÓN DE CUMPLIMIENTO (%)
<ul style="list-style-type: none"> • Prestar los servicios con responsabilidad y eficiencia. • Poner al servicio de la Institución Universitaria Escuela Nacional del Deporte toda su experiencia y conocimiento para cumplir a cabalidad con objetos de este contrato. • Establecer la planeación estratégica de las actividades que se desarrollan en cada comuna, durante el proyecto. • Dirigir, organizar, supervisar e informar a sus monitores e instructores las tareas previstas. 	100%

4. PRODUCTOS ENTREGADOS:
Informe Técnico, Registro Fotográfico, Cronograma de Supervisión Mensual a Monitores, Control de Supervisión y Seguimiento a Monitores, Pago de Seguridad Social y Consolidado.

5. SOPORTE PARA PAGO:					
El contratista presentó:	Informe de Actividades:	<input checked="" type="checkbox"/>	Pagos Seguridad Social:	<input checked="" type="checkbox"/>	
Factura, Cuenta de Cobro o documento equivalente:	<input type="checkbox"/>	Ingreso al almacén	<input type="checkbox"/>	Certificación cumplimiento pagos seguridad social	<input type="checkbox"/>

6. INFORME FINANCIERO:	
Valor del Contrato:	8.000.000
Valor a Pagar:	1.600.000
Valor Ejecutado:	3.200.000
Valor por Ejecutar:	3.200.000

7. OBSERVACIONES:



ALCALDÍA DE
SANTIAGO DE CALI
SECRETARÍA DE DEPORTE
Y RECREACIÓN

ALCALDÍA DE SANTIAGO DE CALI
SECRETARÍA DEL DEPORTE Y LA RECREACIÓN
I.U. ESCUELA NACIONAL DEL DEPORTE
Construyendo hoy
la Cali del mañana
ALCALDÍA DE CALI

INSTITUCIÓN UNIVERSITARIA



RECREACION A TRAVÉS DE GIMNASIA DIRIGIDA Y AEROBICOS -2015

INFORME TÉCNICO MENSUAL

COORDINADOR AUXILIAR: Kely Alejandra Cuéllar Espinosa

MES:

Junio - Julio

COMUNAS:

7-12-16 cuenca centro

ACTIVIDADES DESARROLLADAS EN EL MES

Se da continuidad a las acciones de vinculación al Proyecto de Recreación a través de Gimnasia Dirigida y Aeróbicos 2015 a través del reconocimiento de la población objeto dentro de las comunas 7, 12, 16 cuenca centro del municipio. Así como el objetivo de campo en el que involucra tanto capacidades físicas como cualitativas coordinación, equilibrio, propiocepción, asociación de comandos entre otros, sujetos a la necesidad que el instructor pueda identificar en la población objeto.

Semana 2 (del 11 al 12 De Junio): Se programan las visitas de supervisión al instructor David Sánchez en el escenario de Cristo Maestro. El grupo bajo vocería de la líder la Sra. Rosa Adíela Aladino manifiestan el agrado por las clases dictados y la dinámica instaurada por el instructor. Programan para el próximo encuentro clase aeróbica con música.

El viernes 12 de Junio a las 7:00 am se visita el escenario del barrio Villanueva comuna 12 con la instructora Melissa Castillo quien se encuentra realizando trabajo en colchoneta (teniendo como variante para las personas que no pueden realizarlo, trabajo desde la silla). Los participantes generan muy buenas apreciaciones respecto al trabajo desarrollado. Se continua con la visita de supervisión del instructor Fabián Álzate en el escenario de las Tortugas barrio Villanueva de la misma comuna. El grupo se encuentra realizando actividad de aerorumba dinámica que van a seguir realizando los días Viernes debido al agrado que produce en los participantes (evidente en la asistencia).

Semana 3 (del 15 al 19 De Junio): El 16 de Junio se visita al instructor Jesús Armando Zuleta en el escenario Libardo Madrid de la comuna 7

En horas de la tarde (2:00pm) en la Escuela Nacional del Deporte se desarrolla la reunión de coordinadores para la actualización del consolidado con la relación de todas las comunas y los monitores que ya han empezado sus actividades.

El Miércoles 17 de junio se programa la visita de supervisión a la instructora María Elizabeth Herrera en el escenario de la Universidad Obrera con el grupo Vida. Se encuentra gran participación y la actividad que desarrolla es de gran dinamismo (trabajo con balón por grupos). La líder en vocería refiere el agrado por las actividades desarrolladas por la instructora. En Horas de la tarde 2:00pm se visita la cuenca centro corregimiento de Pajui a cargo del instructor Amaro Imbachí con el líder Luis Valencia, se hacen observaciones respecto a el adjunto de la cedula de ciudadanía. Además de hacer énfasis en el punto de apertura de la vereda el Porvenir debido a que el también es el coordinador de la cuenca y en reunión con la corregidora solicitaron la apertura de este punto, pero al momento no se han presentado asistentes. El líder hace contacto telefónico con líderes de la vereda para empezar a hacer el llamado para próximos encuentros.

Se continúa con el corregimiento de Felidia en el que se hacen las mismas observaciones (anexar la fotocopia de la cedula de los participantes), la líder expresa sus agradecimientos al programa. El instructor realiza toma de peso trabajo de coordinación equilibrio y asociación de comandos.



ALCALDÍA DE SANTIAGO DE CALI
SECRETARÍA DE DEPORTE
Y RECREACIÓN

ALCALDÍA DE SANTIAGO DE CALI
SECRETARÍA DEL DEPORTE Y LA RECREACIÓN
I.U. ESCUELA NACIONAL DEL DEPORTE

**Construyendo hoy
la Cali del mañana**

ALCALDÍA DE CALI

INSTITUCIÓN UNIVERSITARIA



**ESCUELA
NACIONAL
del DEPORTE**

RECREACION A TRAVÉS DE GIMNASIA DIRIGIDA Y AEROBICOS -2015

INFORME TÉCNICO MENSUAL

COORDINADOR AUXILIAR: Kely Alejandra Cuéllar Espinosa

MES:

Junio - Julio

COMUNAS:

7-12-16 cuenca centro

ACTIVIDADES DESARROLLADAS EN EL MES

El jueves 18 de Junio se visita el escenario del metro con el grupo ciudad 2000 y el instructor Héctor Sánchez. La Líder expresa que el escenario en el que se encuentran es mientras realizan las adecuaciones de la caseta comunal que están pendiente de saber a quién deben dirigirse al momento que esto suceda, para solicitar el permiso que les permita realizar actividad física con el programa y también al grupo los demás días. Se lleva a cabo contacto telefónico con la Dra. Naydu (funcionaria de la secretaria del deporte- quien corresponde los escenarios en convenio con el proyecto) para que la líder pueda despejar dudas, en lo que se le menciona que el polideportivo está en el convenio que tiene la secretaria con el programa, que una vez se hayan hecho los ajustes pertinentes la administración va a estar a cargo de una fundación, en el momento en que se tenga la información se le hará saber.

Mediante correo electrónico, se envía datos de la líder del instructor a cargo coordinadora auxiliar y coordinadora general del proyecto números telefónicos y días de ejecución del programa. (ver adjunto)

Alas 2:00 pm de la misma fecha se programa la visita al escenario kiosco adulto mayor del barrio siete de agosto comuna 7 con la instructora María Elizabeth Herrera. Se observa gran participación por parte de la comunidad.

El viernes 19 de Junio en el escenario de la mañana con el grupo Integración se visita nuevamente a la instructora María Elizabeth. La persona quien lidera este grupo es la delega frente a la alcaldía la Sra Gloria Roció quien se encuentra en un proceso postquirúrgico por eso en su reemplazo figura la firma de la sra Ana Burgos. No expresan novedad. Se observa un trabajo organizado cumpliendo con el cronograma propuesto al mes.

Se continúa con la visita al escenario de las Ceibas de la misma comuna con el instructor Jesús Armando Zuleta quién para este día realiza trabajo de auto carga con palo cumpliendo con el cronograma propuesto.

Semana 4 (del 22 al 26 De Junio): Se inicia la semana con la visita en la comuna 16 el escenario cancha del Barrio Republica de Israel detrás del hospital Carmona, con el instructor Héctor Sánchez, debido a la gran participación y que es un escenario que se apertura hace poco aún se está en la labor de diligenciamiento de fichas.

En la jornada de la tarde se programa visita al puesto de Salud Las Ceibas con el monitor Jonathan Ríos. Se habla con la encargada del programa cardiovascular (convenio que se realizó con la ESE Norte el mes anterior) para generar estrategias para la vinculación de la población (teniendo presente que este mes tuvo muchos Lunes festivos y que es el día en que se desarrolla el programa) se mencionan actividades de divulgación, además se contacta a la líder Otilia Acevedo para que vincule a algunos de sus participantes que no van en horario de la mañana, con el ánimo que aumente la participación en la jornada de la tarde.



**ALCALDÍA DE
SANTIAGO DE CALI**
SECRETARÍA DE DEPORTE
Y RECREACIÓN

**ALCALDÍA DE SANTIAGO DE CALI
SECRETARÍA DEL DEPORTE Y LA RECREACIÓN
I.U. ESCUELA NACIONAL DEL DEPORTE**

**Construyendo hoy
la Cali del mañana**

ALCALDÍA DE CALI

INSTITUCIÓN UNIVERSITARIA



**ESCUELA
NACIONAL
del DEPORTE**

RECREACION A TRAVÉS DE GIMNASIA DIRIGIDA Y AEROBICOS -2015

INFORME TÉCNICO MENSUAL

COORDINADOR AUXILIAR: Kely Alejandra Cuéllar Espinosa

MES:

Junio - Julio

COMUNAS:

7-12-16 cuenca centro

ACTIVIDADES DESARROLLADAS EN EL MES

El 23 de junio se visitan los escenarios de la Alborada comuna 16 con el instructor Héctor Sánchez y el escenario de la cancha de la virgen comuna 12 con la monitora Melissa Castillo, y caseta del adulto mayor barrio el Rodeo con la instructora Claudia Celis; todos cumpliendo con el cronograma propuesto.

El miércoles 24 de Junio corresponde a los escenarios de la comuna 12: Cancha de Asturias barrio Nueva Floresta con la monitora Claudia Celis, Cancha Sindical del mismo barrio con la instructora Melissa Castillo y el Polideportivo 12 de Octubre con el instructor Fabián Álzate. Todos cumpliendo con las actividades propuestas y la dinámica adecuada para la población.

Por último se visita el escenario de Andrés Sanín comuna 7 con el instructor Jonathan Ríos quien realiza trabajo de coordinación con palo. Se resuelven algunas dudas con la comunidad respecto a la inscripción de la ficha para personas menores de 60 años y los particulares.

El 25 de Junio se supervisa las actividades de la instructora Melissa Castillo en el escenario del centro de estimulación Temprana Barrio El Paraíso comuna 12. Las líderes refieren con agrado los ejercicios que desarrollan mencionando que la dinámica empleada es de total agrado.

Semana 5 (del 29 al 30 De Junio): El 30 de junio se programan visitas a la comuna 16 grupos corazón de paz y nueva vida del escenario los delfines con la monitora Mayra Giraldo quien cumple con la dinámica propuesta. Para la misma fecha se visita la cancha de la virgen ala instructora Melissa Castillo, desarrolla trabajo cognitivo con tablas de multiplicar y desplazamientos por todo el escenario según resultado (percepción temporo espacial).

Semana 2 (del 6 al 10 De Julio): En el escenario de Barberena a cargo de la instructora Claudia Celis se acuerda con la líder del grupo Manantial del vida para realizar actividad física los días Martes de 7:00am a 7:45 am debido a que la cantidad de participantes es reducida y por motivos personales no desean compartir escenario con el grupo del Lunes de 7:00am a 8:00am (ver acta).

Se continúa con la visita al polideportivo del barrio siete de agosto del mismo barrio comuna 7 con el grupo Paz y Amor con el instructor Jonathan Ríos. Líder expresa la posibilidad de inscribir participantes de su grupo sin que estos estén presentes, excusados por intervención quirúrgica, a lo que se responde que es diferente quien pertenece al grupo de quien participa del programa y que una vez el medico de indicaciones para la ejecución de la actividad física ellos pueden ejecutar la inscripción debido a que esta es un compromiso individual y que al momento de participar de alguna actividad se tendrán presente a las personas que desarrollan el programa. La líder expresa entender la dinámica.

En hora de la tarde se visita el escenario de Mariano Ramos con el instructor David Sánchez, quien realiza trabajo de coordinación, asociación de comandos. Se evidencia un aumento de participantes (71).



ALCALDÍA DE
SANTIAGO DE CALI
SECRETARÍA DE DEPORTE
Y RECREACIÓN

ALCALDÍA DE SANTIAGO DE CALI
SECRETARÍA DEL DEPORTE Y LA RECREACIÓN
I.U. ESCUELA NACIONAL DEL DEPORTE

Construyendo hoy
la Cali del mañana

ALCALDÍA DE CALI

INSTITUCIÓN UNIVERSITARIA



ESCUELA
NACIONAL
del DEPORTE

RECREACION A TRAVÉS DE GIMNASIA DIRIGIDA Y AEROBICOS -2015

INFORME TÉCNICO MENSUAL

COORDINADOR AUXILIAR: Kely Alejandra Cuéllar Espinosa

MES:

Junio - Julio

COMUNAS:

7-12-16 cuenca centro

ACTIVIDADES DESARROLLADAS EN EL MES

En la reunión de coordinadores se acuerdan los escenarios que van a ser evaluados siendo estos de la comuna 12 el barrio El rodeo grupo: Convivir Feliz y de la comuna 16 barrio: Republica de Israel grupo: camino a la vida. Se dan recomendaciones por escrito.

Para esta semana el instructor Jesús Armando Zuleta informa que debe salir de la ciudad por lo que menciona como estrategia la reposición de las horas en la semana próxima (mediante correo ver adjunto).

El 7 de Junio se visita el escenario de la caseta del rodeo con la instructora Claudia Celis, siendo este tentativo para el desarrollo de evaluaciones físicas por lo que se dan indicaciones al momento se cuentan con 17 personas confirmadas. De igual manera se visita el escenario de la cancha Barberena con el grupo de 8:00am con el instructor Fabián Álzate (este fue evaluado hace dos años por lo que se va a dar prioridad a los grupos nuevos una vez se confirmen cupos se harán las recomendaciones respectivas).

BENEFICIARIOS DEL PROGRAMA

NÚMERO TOTAL DE INSCRITOS AL MES: 1716



**ALCALDÍA DE
SANTIAGO DE CALI**
SECRETARÍA DE DEPORTE
Y RECREACIÓN

**ALCALDÍA DE SANTIAGO DE CALI
SECRETARÍA DEL DEPORTE Y LA RECREACIÓN
I.U. ESCUELA NACIONAL DEL DEPORTE**

**Construyendo hoy
la Cali del mañana**

ALCALDÍA DE CALI

INSTITUCIÓN UNIVERSITARIA



RECREACION A TRAVÉS DE GIMNASIA DIRIGIDA Y AEROBICOS -2015

ANEXO DEL INFORME TÉCNICO MENSUAL

REGISTRO FOTOGRÁFICO COORDINADOR AUXILIAR

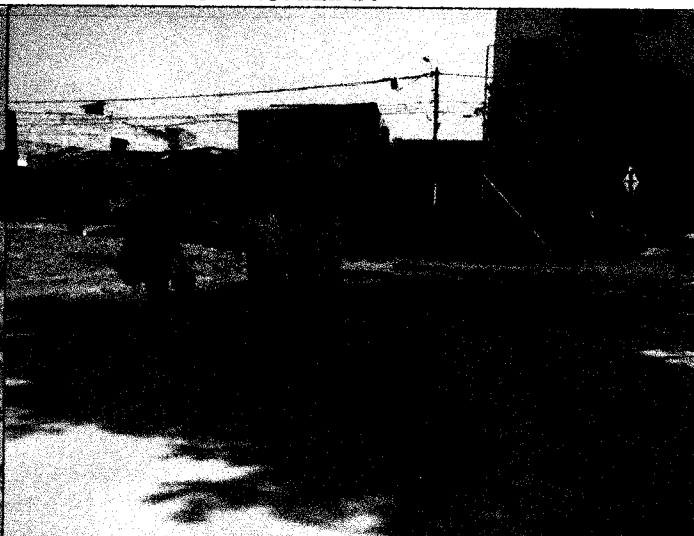

Lugar: Polideportivo las Tortugas

Fecha: 12 junio 2015

Descripción de la Actividad: Recolección de fotocopias de cedula. Visita de Supervisión

Lugar: Cancha Barberena

Fecha: 16 junio 2015

Descripción de la Actividad: visita de Supervisión trabajo en grupo (circuito)

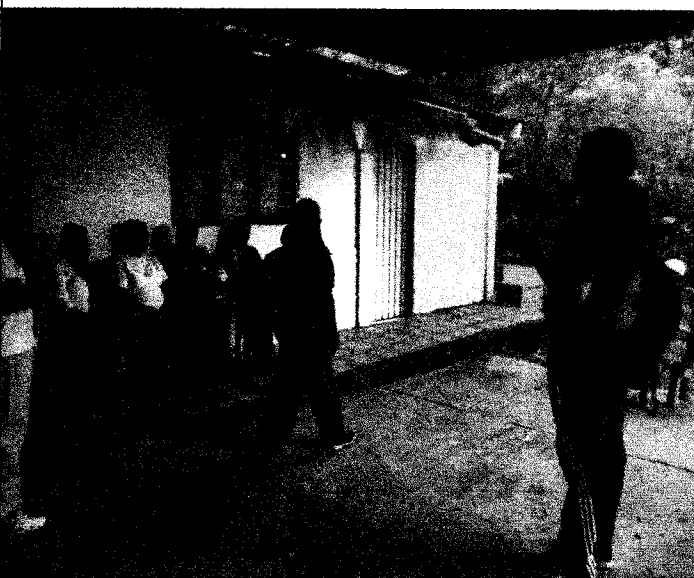
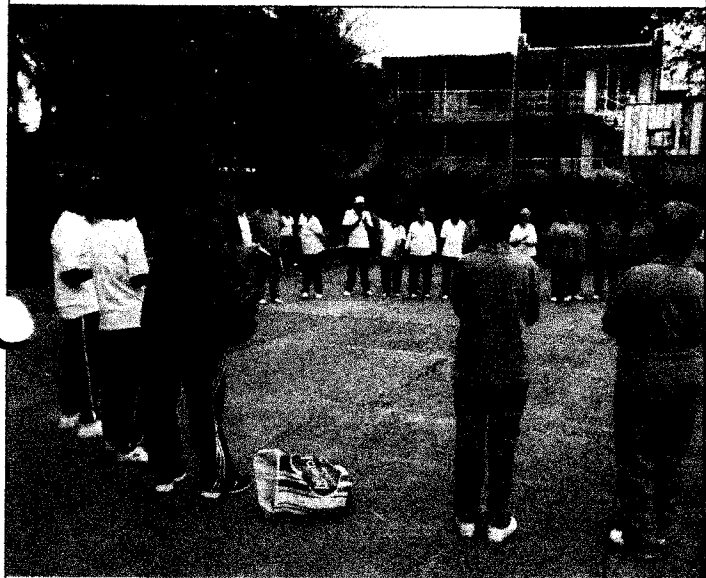

Lugar: Universidad Obrera

Fecha: 17 junio 2015

Descripción de la Actividad: Visita de Supervisión/ El grupo no reporta ninguna novedad, refiere un trabajo positivo realizado por la instructora María Elizabeth Herrera

Lugar: Biblioteca /caseta Comunal Pajui - Cuenca

Fecha: 17 junio 2015

Descripción de la Actividad: Recordatorio para el adjunto de fotocopia (aun faltan varios participantes por el documento) Visita de Supervisión



ALCALDÍA DE
SANTIAGO DE CALI
SECRETARÍA DE DEPORTE
Y RECREACIÓN

ALCALDÍA DE SANTIAGO DE CALI
SECRETARÍA DEL DEPORTE Y LA RECREACIÓN
I.U. ESCUELA NACIONAL DEL DEPORTE
Construyendo hoy
la Cali del mañana
ALCALDÍA DE CALI

INSTITUCIÓN UNIVERSITARIA



ESCUELA
NACIONAL
del DEPORTE

RECREACION A TRAVÉS DE GIMNASIA DIRIGIDA Y AEROBICOS -2015

ANEXO DEL INFORME TÉCNICO MENSUAL

REGISTRO FOTOGRÁFICO COORDINADOR AUXILIAR



Lugar: Casera Adulto Mayor siete de Agosto

Fecha: 18 Junio 2015

Descripción de la Actividad: invitación activa a participar del proyecto con los adultos de la fundación.

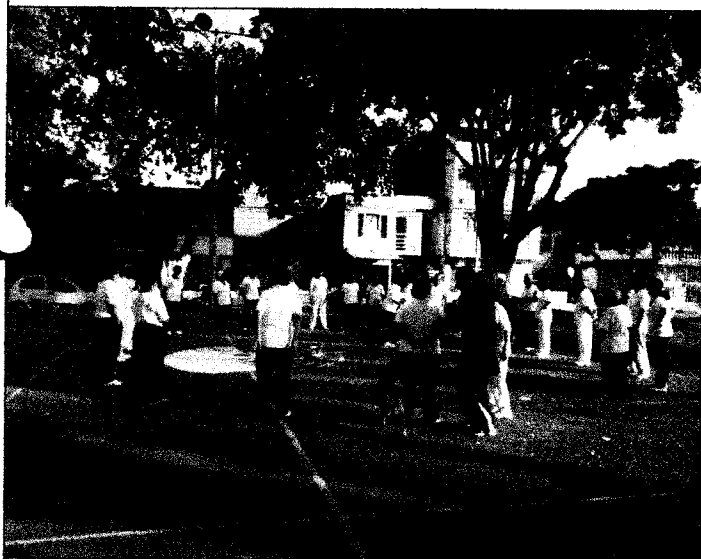

Lugar: Cancha Siete de Agosto

Fecha: 19 Junio 2015

Descripción de la Actividad: Visita de supervisión Instructora María Elizabeth Herrera.



**ALCALDÍA DE
SANTIAGO DE CALI**
SECRETARÍA DE DEPORTE
Y RECREACIÓN

ALCALDÍA DE SANTIAGO DE CALI
SECRETARÍA DEL DEPORTE Y LA RECREACIÓN
I.U. ESCUELA NACIONAL DEL DEPORTE
Construyendo hoy
la Cali del mañana
ALCALDÍA DE CALI

INSTITUCIÓN UNIVERSITARIA



RECREACION A TRAVÉS DE GIMNASIA DIRIGIDA Y AEROBICOS -2015

ANEXO DEL INFORME TÉCNICO MENSUAL

REGISTRO FOTOGRÁFICO COORDINADOR AUXILIAR



Lugar: kiosco cancha detrás del hospital Carmona

Fecha: 22 de Junio 2015

Descripción de la Actividad: Visita de supervisión instructor Héctor Sánchez. Diligenciamiento de fichas.

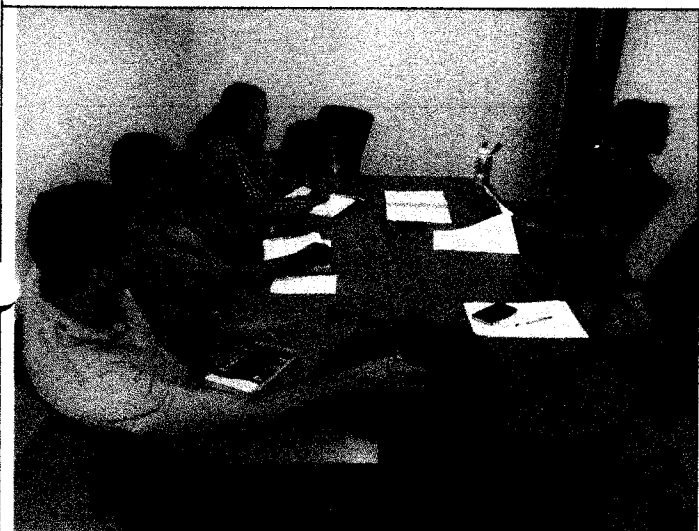

Lugar: IPS Escuela Nacional del Deporte

Fecha: 22 de Junio 2015

Descripción de la Actividad: Reunión de Coordinadores actualización de consolidados

Lugar: Polideportivo Andrés Sanín

Fecha: 24 de Junio 2015

Descripción de la Actividad: Visita de supervisión instructor Jonathan Ríos. Aclaración respeto al diligenciamiento de fichas debido a que la mayoría de población es menor de 60 años y particulares.



**ALCALDÍA DE
SANTIAGO DE CALI**
SECRETARÍA DE DEPORTE
Y RECREACIÓN

ALCALDÍA DE SANTIAGO DE CALI
SECRETARÍA DEL DEPORTE Y LA RECREACIÓN
I.U. ESCUELA NACIONAL DEL DEPORTE
Construyendo hoy
la Cali del mañana
ALCALDÍA DE CALI

INSTITUCIÓN UNIVERSITARIA
ESCUELA
NACIONAL
del DEPORTE

RECREACION A TRAVÉS DE GIMNASIA DIRIGIDA Y AEROBICOS -2015

ANEXO DEL INFORME TÉCNICO MENSUAL

REGISTRO FOTOGRÁFICO COORDINADOR AUXILIAR



Lugar: Polideportivo Andrés Sanín

Fecha: 24 de Junio 2015

Descripción de la Actividad: Visita de supervisión instructor Jonathan Ríos. Aclaración respecto al diligenciamiento de fichas debido a que la mayoría de población es menor de 60 años y particulares

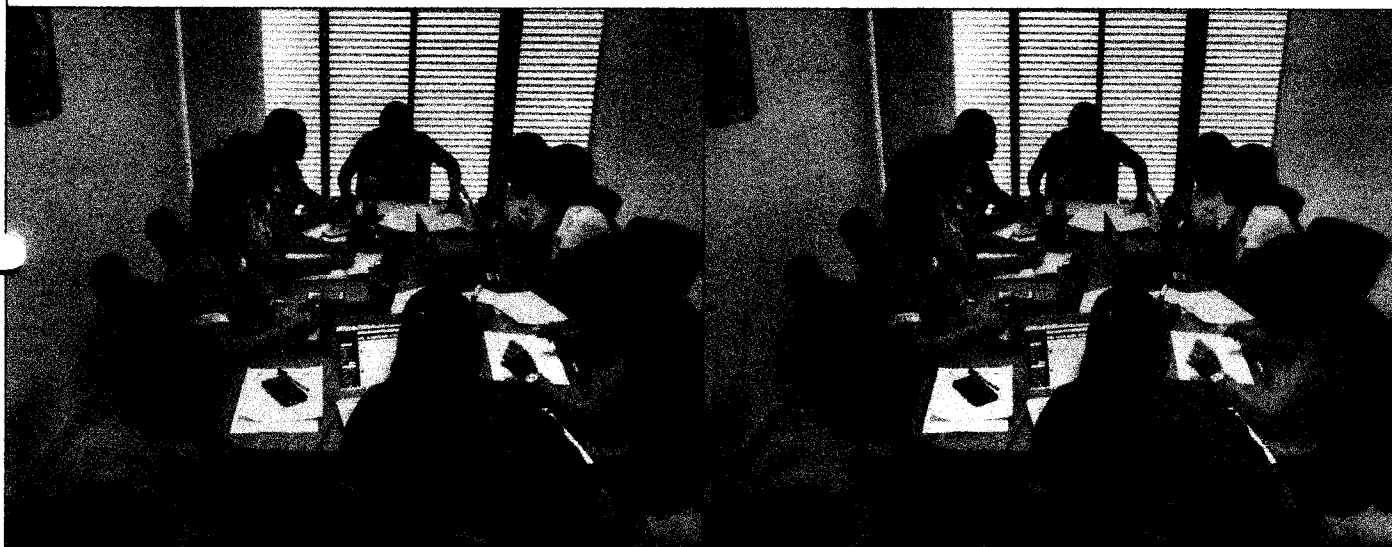

Lugar: IPS Escuela Nacional del Deporte

Fecha: 06 de Julio 2015

Descripción de la Actividad: Reunión de coordinadores con evaluadoras, indicaciones y grupos tentativos a participar

IIJ. ESCUELA NACIONAL DEL DEPORTE	ALCALDIA DE SANTIAGO DE CALI	SECRETARIA DE DEPORTE Y RECREACION
RECREACION A TRAVÉS DE GIMNASIA DIRIGIDA Y AEROBICOS -2015		

CRONOGRAMA DE SUPERVISIÓN MENSUAL A MONITORES

NOMBRE COORDINADOR : KELY ALEJANDRA CUÉLLAR ESPINOSA

MES: JUN10

[illegible]**OBSERVACIONES:**



ALCALDIA DE SANTIAGO DE CALI
SECRETARIA DE DEPORTE Y RECREACION

**Construyendo hoy
la Cali del mañana**

ALCALDIA DE SANTIAGO DE CALI

INSTITUCIÓN UNIVERSITARIA



ESCUELA NACIONAL DEL DEPORTE

IU ESCUELA NACIONAL DEL DEPORTE			ALCALDIA DE SANTIAGO DE CALI			SECRETARIA DE DEPORTE Y RECREACION		
			RECREACION A TRAVÉS DE GIMNASIA DIRIGIDA Y AEROBICOS -2015					

CRONOGRAMA DE SUPERVISIÓN MENSUAL A MONITORES

NOMBRE COORDINADOR : KELY ALEJANDRA CUÉLLAR ESPINOSA

MES: JUNIO

LUGAR A VISITAR	MONITOR	BARRIO	HORA	COMUNA	L	M	M	J	J	V	S	D	L	M	M	J	J	V	S	D	L	M	M	J	J	V	S	D	L	M
POLIDEPORTIVO 11 DE OCTUBRE	FABIAN ALZATE	12 DE OCTUBRE	07:20 a.m.	12																										
POLIDEPORTIVO ANDRES SANIN	JONATHAN RIOS	ANDRES SANIN	7:50A M	7																										
CENTRO DE DESARROLLO TEMPRIANO	MELISSA CASTILLO	EL PARAISO	07:40 a.m.	12																										
CANCHA LOS DELFINES	MAYRA GIRALDO	UNION DE V POPULAR	06:15 a.m.	16																										
CANCHA LOS DELFINES	MAYRA GIRALDO	UNION DE V POPULAR	07:00 a.m.	16																										
CANCHA LA VIRGEN	MELISSA CASTILLO	NUOVA FLORESTA	07:30 a.m.	12																										
ESCUELA NACIONAL DEL DEPORTE	REUNION DE COORDINADORES	CAMBUIOS	02:00 p.m.	19																										

OBSERVACIONES:



ALCALDIA DE SANTIAGO DE CALI
GOBIERNO MUNICIPAL

Construyendo hoy la Cali del mañana
ALCALDIA DE SANTIAGO DE CALI



INSTITUCIÓN UNIVERSITARIA
ESCUELA NACIONAL del DEPORTE

IU. ESCUELA NACIONAL DEL DEPORTE
ALCALDIA DE SANTIAGO DE CALI
SECRETARIA DE DEPORTE Y RECREACION

RECREACION A TRAVÉS DE GIMNASIA DIRIGIDA Y AEROBICOS -2015

CRONOGRAMA DE SUPERVISIÓN MENSUAL A MONITORES

NOMBRE COORDINADOR: KELY ALEJANDRA CUÉLLAR ESPINOSA MES: JULIO

LUGAR A VISITAR	MONITOR	BARRIO	HORA	COMUNA	M	J	V	S	D	L	M	M	J	V	S	D	L	M	M	J	V	S	D	L	M	M	J	V	
CANCHA BARBERENA	CLAUDIA CELIS	BARBERENA	07:15 a.m.	12	1	2	3	4	5	6	7	8	9	10	11	12	13	14	15	16	17	18	19	20	21	22	23	24	25
POLIDEPORTIVO SIETE DE AGOSTO	JONATHAN RIOS	7 DE AGOSTO	08:30 a.m.	7																									
ESCUELA NACIONAL DEL DEPORTE	REUNION DE COORDINADORES CON EVALUADORAS	CAMBULOS	10:00PM	19																									
CANCHA MARIANO RAMOS DETRÁS COLUSEO MARIANO RAMOS	DAVID SANCHEZ	MARIANO RAMOS	03:15 p.m.	16																									
CASETA COMUNAL EL RODEO	CLAUDIA CELIS	EL RODEO	08:00 a.m.	12																									
CANCHA BARBERENA	FABIAN ALZATE	BARBERENA	08:30 a.m.	12																									
ESCUELA NACIONAL ENTREGA DE INFORMES	MONITORES	CAMBULOS	10:00 a.m.	19																									

OBSERVACIONES:

RECREACION A TRAVÉS DE GIMNASIA DIRIGIDA Y AEROBICOS -2015

CONTROL DE SUPERVISIÓN Y SEGUIMIENTO A MONITORES

FECHA DE SEGUIMIENTO: 22 JULIO / 2015 HORA: 2:00 PM

Junio / 2015

FECHA DE SEGUIMIENTO:

COMUNA: 7 ESCENARIO DEPORTIVO: Fútbol 1000

1.- CUMPLE CON LOS HORARIOS ESTABLECIDOS PARA LAS CLASES

2-SU PRESENTACION ES IDONEA PARA LAS CLASES

3.- POSEE LOS FORMATOS DE PLANIFICACION MENSUAL (4 FORMATOS)

A-DESARROLLA LAS ACTIVIDADES SEGÚN EL PLAN DE TRABAJO

5.1 LA METODOLOGÍA Y PEDAGOGÍA CON LA COMUNIDAD ES ADECUADA

EXISTE UNA ADECUADA MANEJA DE LA IMPLEMENTACION O RECURSO TECNICO

- REGISTRA EL CONTROL DE ASISTENCIA

8-1A PREPARACION DE LA CLASE ESTA A TIEMPO

CANTIDAD DE ASISTENTES A LA ACTIVIDAD DEL DÍA: 1

OBSERVACIONES: Se habla con la encuestador que preguntase para ver si se extrañan por la ausencia de la población. (Teniendo presente la que tiene) en comparación con la que se habla con la Srta. Acuña también de ser.

May 6 1882

CCO 51105000

NOMBRE USUARIO O REPRESENTANTE
P. V. C. S. bas

06/15/2017

THESE

RECREACION A TRAVÉS DE GIMNASIA DIRIGIDA Y AEROBICOS -2015

CONTROL DE SUPERVISIÓN Y SEGUIMIENTO A MONITORES

22 June 2005 7:25 AM

Time/Date

884

COMUNA: 16 ESCENARIO DEPORTIVO: Parcho de la Il Comuna
Guardia Fe y Alegria.

☒ YES ☐ NO

6
7
8
9
10
11
12
13
14
15
16
17
18
19
20
21
22
23
24
25
26
27
28
29
30
31
32
33
34
35
36
37
38
39
40
41
42
43
44
45
46
47
48
49
50
51
52
53
54
55
56
57
58
59
60
61
62
63
64
65
66
67
68
69
70
71
72
73
74
75
76
77
78
79
80
81
82
83
84
85
86
87
88
89
90
91
92
93
94
95
96
97
98
99
100
101
102
103
104
105
106
107
108
109
110
111
112
113
114
115
116
117
118
119
120
121
122
123
124
125
126
127
128
129
130
131
132
133
134
135
136
137
138
139
140
141
142
143
144
145
146
147
148
149
150
151
152
153
154
155
156
157
158
159
160
161
162
163
164
165
166
167
168
169
170
171
172
173
174
175
176
177
178
179
180
181
182
183
184
185
186
187
188
189
190
191
192
193
194
195
196
197
198
199
200
201
202
203
204
205
206
207
208
209
210
211
212
213
214
215
216
217
218
219
220
221
222
223
224
225
226
227
228
229
230
231
232
233
234
235
236
237
238
239
240
241
242
243
244
245
246
247
248
249
250
251
252
253
254
255
256
257
258
259
260
261
262
263
264
265
266
267
268
269
270
271
272
273
274
275
276
277
278
279
280
281
282
283
284
285
286
287
288
289
290
291
292
293
294
295
296
297
298
299
300
301
302
303
304
305
306
307
308
309
310
311
312
313
314
315
316
317
318
319
320
321
322
323
324
325
326
327
328
329
330
331
332
333
334
335
336
337
338
339
340
341
342
343
344
345
346
347
348
349
350
351
352
353
354
355
356
357
358
359
360
361
362
363
364
365
366
367
368
369
370
371
372
373
374
375
376
377
378
379
380
381
382
383
384
385
386
387
388
389
390
391
392
393
394
395
396
397
398
399
400
401
402
403
404
405
406
407
408
409
410
411
412
413
414
415
416
417
418
419
420
421
422
423
424
425
426
427
428
429
430
431
432
433
434
435
436
437
438
439
440
441
442
443
444
445
446
447
448
449
450
451
452
453
454
455
456
457
458
459
460
461
462
463
464
465
466
467
468
469
470
471
472
473
474
475
476
477
478
479
480
481
482
483
484
485
486
487
488
489
490
491
492
493
494
495
496
497
498
499
500
501
502
503
504
505
506
507
508
509
510
511
512
513
514
515
516
517
518
519
520
521
522
523
524
525
526
527
528
529
530
531
532
533
534
535
536
537
538
539
540
541
542
543
544
545
546
547
548
549
550
551
552
553
554
555
556
557
558
559
560
561
562
563
564
565
566
567
568
569
570
571
572
573
574
575
576
577
578
579
580
581
582
583
584
585
586
587
588
589
590
591
592
593
594
595
596
597
598
599
600
601
602
603
604
605
606
607
608
609
610
611
612
613
614
615
616
617
618
619
620
621
622
623
624
625
626
627
628
629
630
631
632
633
634
635
636
637
638
639
640
641
642
643
644
645
646
647
648
649
650
651
652
653
654
655
656
657
658
659
660
661
662
663
664
665
666
667
668
669
670
671
672
673
674
675
676
677
678
679
680
681
682
683
684
685
686
687
688
689
690
691
692
693
694
695
696
697
698
699
700
701
702
703
704
705
706
707
708
709
710
711
712
713
714
715
716
717
718
719
720
721
722
723
724
725
726
727
728
729
730
731
732
733
734
735
736
737
738
739
740
741
742
743
744
745
746
747
748
749
750
751
752
753
754
755
756
757
758
759
760
761
762
763
764
765
766
767
768
769
770
771
772
773
774
775
776
777
778
779
780
781
782
783
784
785
786
787
788
789
790
791
792
793
794
795
796
797
798
799
800
801
802
803
804
805
806
807
808
809
810
811
812
813
814
815
816
817
818
819
820
821
822
823
824
825
826
827
828
829
830
831
832
833
834
835
836
837
838
839
840
841
842
843
84

3- POSEE LOS FORMATOS DE PLANIFICACION MENSUAL (4 FORMATOS)

100-443887-100

2000

CONCLUSIONS

2

CONCLUSIONS

09

OBSERVACIONES: Sin novedades

1888. Pacific Ocean

4015

1

NOMBRE USUARIO O REPRESENTANTE,

三

GRUPO: Casino & Co

378 622 50 155



Construyendo hoy
la Cali del mañana

INSTITUCIÓN UNIVERSITARIA
ESCUELA NACIONAL
del DEPORTE

RECREACION A TRAVÉS DE GIMNASIA DIRIGIDA Y AEROBICOS -2015

CONTROL DE SUPERVISIÓN Y SEGUIMIENTO A MONITORES

FECHA DE SEGUIMIENTO: 19 Junio 2015 HORA: 7:15 am

COMUNA: 7 ESCENARIO DEPORTIVO: Cancha 7 de Agosto

- | | | |
|-----------------------------------------------------------------------------------------------------------------------------------------------------------------------|----------------------------------------|-----------------------------|
| 1- CUMPLE CON LOS HORARIOS ESTABLECIDOS PARA LAS CLASES (Inicio y Culminación) | <input checked="" type="checkbox"/> SI | <input type="checkbox"/> NO |
| 2- SU PRESENTACION ES IDONEA PARA LAS CLASES | <input checked="" type="checkbox"/> SI | <input type="checkbox"/> NO |
| 3- POSEE LOS FORMATOS DE PLANIFICACION MENSUAL (4 FORMATOS)
(Fichas de inscripción-control asistencia monitor-asistencia diaria beneficiarios-cronograma mensual.) | <input checked="" type="checkbox"/> SI | <input type="checkbox"/> NO |
| 4- DESARROLLA LAS ACTIVIDADES SEGÚN EL PLAN DE TRABAJO | <input checked="" type="checkbox"/> SI | <input type="checkbox"/> NO |
| 5- LA METODOLOGIA Y PEDAGOGIA CON LA COMUNIDAD ES ADECUADA | <input checked="" type="checkbox"/> SI | <input type="checkbox"/> NO |
| 6- UTILIZA ADECUADAMENTE IMPLEMENTACION O RECURSO TECNICO | <input checked="" type="checkbox"/> SI | <input type="checkbox"/> NO |
| 7- REGISTRA EL CONTROL DE ASISTENCIA | <input checked="" type="checkbox"/> SI | <input type="checkbox"/> NO |
| 8- LA PREPARACION DE LA CLASE ESTÁ A TIEMPO | <input checked="" type="checkbox"/> SI | <input type="checkbox"/> NO |

CANTIDAD DE ASISTENTES A LA ACTIVIDAD DEL DÍA: 29

OBSERVACIONES: Se hizo el primer examen de la prueba postprandial de Rueda por la que fue la 1ra Ana Buitrago quien representó

COORDINADOR	MONITOR
NOMBRE USUARIO O REPRESENTANTE	NOMBRE USUARIO O REPRESENTANTE
GRUPO: <u>Integración</u>	GRUPO: <u>Escuela de las Calles</u>
TELÉFONO: <u>4419319</u>	TELÉFONO: <u>6639184</u>



Construyendo hoy
la Cali del mañana

INSTITUCIÓN UNIVERSITARIA
ESCUELA NACIONAL
del DEPORTE

RECREACION A TRAVÉS DE GIMNASIA DIRIGIDA Y AEROBICOS -2015

CONTROL DE SUPERVISIÓN Y SEGUIMIENTO A MONITORES

FECHA DE SEGUIMIENTO: 19 Junio 2015 HORA: 7:42 am

COMUNA: 7 ESCENARIO DEPORTIVO: Polideportivo los cubos

- | | | |
|-----------------------------------------------------------------------------------------------------------------------------------------------------------------------|----------------------------------------|-----------------------------|
| 1- CUMPLE CON LOS HORARIOS ESTABLECIDOS PARA LAS CLASES (Inicio y Culminación) | <input checked="" type="checkbox"/> SI | <input type="checkbox"/> NO |
| 2- SU PRESENTACION ES IDONEA PARA LAS CLASES | <input checked="" type="checkbox"/> SI | <input type="checkbox"/> NO |
| 3- POSEE LOS FORMATOS DE PLANIFICACION MENSUAL (4 FORMATOS)
(Fichas de inscripción-control asistencia monitor-asistencia diaria beneficiarios-cronograma mensual.) | <input checked="" type="checkbox"/> SI | <input type="checkbox"/> NO |
| 4- DESARROLLA LAS ACTIVIDADES SEGÚN EL PLAN DE TRABAJO | <input checked="" type="checkbox"/> SI | <input type="checkbox"/> NO |
| 5- LA METODOLOGIA Y PEDAGOGIA CON LA COMUNIDAD ES ADECUADA | <input checked="" type="checkbox"/> SI | <input type="checkbox"/> NO |
| 6- UTILIZA ADECUADAMENTE IMPLEMENTACION O RECURSO TECNICO | <input checked="" type="checkbox"/> SI | <input type="checkbox"/> NO |
| 7- REGISTRA EL CONTROL DE ASISTENCIA | <input checked="" type="checkbox"/> SI | <input type="checkbox"/> NO |
| 8- LA PREPARACION DE LA CLASE ESTÁ A TIEMPO | <input checked="" type="checkbox"/> SI | <input type="checkbox"/> NO |

CANTIDAD DE ASISTENTES A LA ACTIVIDAD DEL DÍA: 52

OBSERVACIONES: Trabajo subcarga (maratón)

COORDINADOR	MONITOR
NOMBRE USUARIO O REPRESENTANTE	NOMBRE USUARIO O REPRESENTANTE
GRUPO: <u>Escuela de las Calles</u>	GRUPO: <u>Escuela de las Calles</u>
TELÉFONO: <u>6639184</u>	TELÉFONO: <u>6639184</u>

RECREACION A TRAVÉS DE GIMNASIA DIRIGIDA Y AEROBICOS -2015

CONTROL DE SUPERVISIÓN Y SEGUIMIENTO A MONITORES

FECHA DE SEGUIMIENTO: 17 Julio 2015 HORA: 2:10 pm

COMUNA: CC ESCENARIO DEPORTIVO: Felipe Corzo Coronel

- | | | |
|------------------------------------------------------------------------------------------------------------------------------------------------------------------------------------|-------------------------------------|--------------------------|
| 1- CUMPLE CON LOS HORARIOS ESTABLECIDOS PARA LAS CLASES <small>(Inicio y Cierre)</small> | <input checked="" type="checkbox"/> | <input type="checkbox"/> |
| 2- SU PRESENTACION ES IDONEA PARA LAS CLASES | <input checked="" type="checkbox"/> | <input type="checkbox"/> |
| 3- POSEE LOS FORMATOS DE PLANIFICACION MENSUAL (4 FORMATOS) <small>(Fichas de inscripción-control asistencia monitor-asistencia diaria beneficiarios-consigna ma mensual.)</small> | <input checked="" type="checkbox"/> | <input type="checkbox"/> |
| 4- DESARROLLA LAS ACTIVIDADES SEGÚN EL PLAN DE TRABAJO | <input checked="" type="checkbox"/> | <input type="checkbox"/> |
| 5- LA METODOLOGIA Y PEDAGOGIA CON LA COMUNIDAD ES ADECUADA | <input checked="" type="checkbox"/> | <input type="checkbox"/> |
| 6- UTILIZA ADECUADAMENTE IMPLEMENTACION O RECURSO TECNICO | <input checked="" type="checkbox"/> | <input type="checkbox"/> |
| 7- REGISTRA EL CONTROL DE ASISTENCIA | <input checked="" type="checkbox"/> | <input type="checkbox"/> |
| 8- LA PREPARACION DE LA CLASE ESTA A TIEMPO | <input checked="" type="checkbox"/> | <input type="checkbox"/> |

CANTIDAD DE ASISTENTES A LA ACTIVIDAD DEL DÍA: 3

OBSERVACIONES: Asistencia de copados, coordinado, equilibrio, tema de peso

COORDINADOR
[Firma]
MONITOR
[Firma]
NOMBRE USUARIO O REPRESENTANTE
GRUPO Grupo los albares de
TELÉFONO 316 699 073

RECREACION A TRAVÉS DE GIMNASIA DIRIGIDA Y AEROBICOS -2015

CONTROL DE SUPERVISIÓN Y SEGUIMIENTO A MONITORES

FECHA DE SEGUIMIENTO: 17 Julio 2015 HORA: 3:15 pm

COMUNA: CC ESCENARIO DEPORTIVO: Pajui Comunal Leonesa

- | | | |
|------------------------------------------------------------------------------------------------------------------------------------------------------------------------------------|-------------------------------------|--------------------------|
| 1- CUMPLE CON LOS HORARIOS ESTABLECIDOS PARA LAS CLASES <small>(Inicio y Cierre)</small> | <input checked="" type="checkbox"/> | <input type="checkbox"/> |
| 2- SU PRESENTACION ES IDONEA PARA LAS CLASES | <input checked="" type="checkbox"/> | <input type="checkbox"/> |
| 3- POSEE LOS FORMATOS DE PLANIFICACION MENSUAL (4 FORMATOS) <small>(Fichas de inscripción-control asistencia monitor-asistencia diaria beneficiarios-consigna ma mensual.)</small> | <input checked="" type="checkbox"/> | <input type="checkbox"/> |
| 4- DESARROLLA LAS ACTIVIDADES SEGÚN EL PLAN DE TRABAJO | <input checked="" type="checkbox"/> | <input type="checkbox"/> |
| 5- LA METODOLOGIA Y PEDAGOGIA CON LA COMUNIDAD ES ADECUADA | <input checked="" type="checkbox"/> | <input type="checkbox"/> |
| 6- UTILIZA ADECUADAMENTE IMPLEMENTACION O RECURSO TECNICO | <input checked="" type="checkbox"/> | <input type="checkbox"/> |
| 7- REGISTRA EL CONTROL DE ASISTENCIA | <input checked="" type="checkbox"/> | <input type="checkbox"/> |
| 8- LA PREPARACION DE LA CLASE ESTA A TIEMPO | <input checked="" type="checkbox"/> | <input type="checkbox"/> |

CANTIDAD DE ASISTENTES A LA ACTIVIDAD DEL DÍA: 9

OBSERVACIONES: Asistencia de copados, coordinado, equilibrio, tema de peso

COORDINADOR
[Firma]
MONITOR
[Firma]
NOMBRE USUARIO O REPRESENTANTE
GRUPO Grupo los albares de
TELÉFONO 316 699 073



Construyendo hoy
la Cali del mañana

INSTITUCIÓN UNIVERSITARIA
ESCUELA NACIONAL
del DEPORTE

RECREACION A TRAVÉS DE GIMNASIA DIRIGIDA Y AEROBICOS -2015

CONTROL DE SUPERVISIÓN Y SEGUIMIENTO A MONITORES

FECHA DE SEGUIMIENTO: 12 Julio 2015 HORA: 7:40am
COMUNA: 12 ESCENARIO DEPORTIVO: Polideportivo los Jirafes

- 1- CUMPLE CON LOS HORARIOS ESTABLECIDOS PARA LAS CLASES (Inicio y Culminación) ☒ SI ☐ NO
- 2-SU PRESENTACION ES IDONEA PARA LAS CLASES ☒ SI ☐ NO
- 3- POSEE LOS FORMATOS DE PLANIFICACION MENSUAL (4 FORMATOS) (Fichas de inscripción-control asistencia monitor-asistencia diaria beneficiarios-cronograma mensual.) ☒ SI ☐ NO
- 4-DESARROLLA LAS ACTIVIDADES SEGÚN EL PLAN DE TRABAJO ☒ SI ☐ NO
- 5-LA METODOLOGIA Y PEDAGOGIA CON LA COMUNIDAD ES ADECUADA ☒ SI ☐ NO
- 6-UTILIZA ADECUADAMENTE IMPLEMENTACION O RECURSO TECNICO ☒ SI ☐ NO
- 7-REGISTRA EL CONTROL DE ASISTENCIA ☒ SI ☐ NO
- 8-LA PREPARACION DE LA CLASE ESTA A TIEMPO ☒ SI ☐ NO

CANTIDAD DE ASISTENTES A LA ACTIVIDAD DEL DÍA: 67

OBSERVACIONES: Clase con mayor movimiento externo
Trabajo de coordinación

COORDINADOR: Chiquito Lora
NOMBRE USUARIO O REPRESENTANTE: Fabian Abalo
GRUPO: Trunk de Solos
TELÉFONO: 376 9612

MONITOR



Construyendo hoy
la Cali del mañana

INSTITUCIÓN UNIVERSITARIA
ESCUELA NACIONAL
del DEPORTE

RECREACION A TRAVÉS DE GIMNASIA DIRIGIDA Y AEROBICOS -2015

CONTROL DE SUPERVISIÓN Y SEGUIMIENTO A MONITORES

FECHA DE SEGUIMIENTO: 16 Junio 2015 HORA: 7:15am
COMUNA: 7 ESCENARIO DEPORTIVO: Libardo Madrid

- 1- CUMPLE CON LOS HORARIOS ESTABLECIDOS PARA LAS CLASES (Inicio y Culminación) ☒ SI ☐ NO
- 2-SU PRESENTACION ES IDONEA PARA LAS CLASES ☒ SI ☐ NO
- 3- POSEE LOS FORMATOS DE PLANIFICACION MENSUAL (4 FORMATOS) (Fichas de inscripción-control asistencia monitor-asistencia diaria beneficiarios-cronograma mensual.) ☒ SI ☐ NO
- 4-DESARROLLA LAS ACTIVIDADES SEGÚN EL PLAN DE TRABAJO ☒ SI ☐ NO
- 5-LA METODOLOGIA Y PEDAGOGIA CON LA COMUNIDAD ES ADECUADA ☒ SI ☐ NO
- 6-UTILIZA ADECUADAMENTE IMPLEMENTACION O RECURSO TECNICO ☒ SI ☐ NO
- 7-REGISTRA EL CONTROL DE ASISTENCIA ☒ SI ☐ NO
- 8-LA PREPARACION DE LA CLASE ESTA A TIEMPO ☒ SI ☐ NO

CANTIDAD DE ASISTENTES A LA ACTIVIDAD DEL DÍA: 82

OBSERVACIONES: Hoy mismo estuvo HMSO

COORDINADOR: Libardo Madrid
NOMBRE USUARIO O REPRESENTANTE: Fabian Abalo
GRUPO: Trunk de Solos
TELÉFONO: 376 9612

MONITOR



Construyendo hoy
la Cali del mañana

INSTITUCIÓN UNIVERSITARIA
ESCUELA NACIONAL
del DEPORTE

RECREACION A TRAVÉS DE GIMNASIA DIRIGIDA Y AEROBICOS -2015

CONTROL DE SUPERVISIÓN Y SEGUIMIENTO A MONITORES

FECHA DE SEGUIMIENTO: 23 JUNIO 2015 HORA: 8:20

COMUNA: 12 ESCENARIO DEPORTIVO: Cerro to comunal Rodas

- | | | |
|------------------------------------------------------------------------------------------------------------------------------------------------------------------------------------|----------------------------------------|-----------------------------|
| 1- CUMPLE CON LOS HORARIOS ESTABLECIDOS PARA LAS CLASES (fecha y celebración) | <input checked="" type="checkbox"/> SI | <input type="checkbox"/> NO |
| 2-SU PRESENTACION ES IDONEA PARA LAS CLASES | <input checked="" type="checkbox"/> SI | <input type="checkbox"/> NO |
| 3- POSEE LOS FORMATOS DE PLANIFICACION MENSUAL (4 FORMATOS)
<small>(Fichas de inscripción-control asistencia monitor-asistencia diaria beneficiarios-conograma mensual)</small> | <input checked="" type="checkbox"/> SI | <input type="checkbox"/> NO |
| 4-DESARROLLA LAS ACTIVIDADES SEGÚN EL PLAN DE TRABAJO | <input checked="" type="checkbox"/> SI | <input type="checkbox"/> NO |
| 5-LA METODOLOGIA Y PEDAGOGIA CON LA COMUNIDAD ES ADECUADA | <input checked="" type="checkbox"/> SI | <input type="checkbox"/> NO |
| 6-UTILIZA ADECUADAMENTE IMPLEMENTACION O RECURSO TECNICO | <input checked="" type="checkbox"/> SI | <input type="checkbox"/> NO |
| 7-REGISTRA EL CONTROL DE ASISTENCIA | <input checked="" type="checkbox"/> SI | <input type="checkbox"/> NO |
| 8-LA PREPARACION DE LA CLASE ESTA A TIEMPO | <input checked="" type="checkbox"/> SI | <input type="checkbox"/> NO |

CANTIDAD DE ASISTENTES A LA ACTIVIDAD DEL DÍA: 32

OBSERVACIONES:

No reportar novedad

COORDINADOR

NOMBRE USUARIO O REPRESENTANTE
GRUPO: Com. 24 475
TELÉFONO: 316 230 4870

MONITOR



Construyendo hoy
la Cali del mañana

INSTITUCIÓN UNIVERSITARIA
ESCUELA NACIONAL
del DEPORTE

RECREACION A TRAVÉS DE GIMNASIA DIRIGIDA Y AEROBICOS -2015

CONTROL DE SUPERVISIÓN Y SEGUIMIENTO A MONITORES

FECHA DE SEGUIMIENTO: 24 JUNIO 2015 HORA: 7:00 am

COMUNA: 12 ESCENARIO DEPORTIVO: Aguarico

- | | | |
|------------------------------------------------------------------------------------------------------------------------------------------------------------------------------------|----------------------------------------|-----------------------------|
| 1- CUMPLE CON LOS HORARIOS ESTABLECIDOS PARA LAS CLASES (fecha y celebración) | <input checked="" type="checkbox"/> SI | <input type="checkbox"/> NO |
| 2-SU PRESENTACION ES IDONEA PARA LAS CLASES | <input checked="" type="checkbox"/> SI | <input type="checkbox"/> NO |
| 3- POSEE LOS FORMATOS DE PLANIFICACION MENSUAL (4 FORMATOS)
<small>(Fichas de inscripción-control asistencia monitor-asistencia diaria beneficiarios-conograma mensual)</small> | <input checked="" type="checkbox"/> SI | <input type="checkbox"/> NO |
| 4-DESARROLLA LAS ACTIVIDADES SEGÚN EL PLAN DE TRABAJO | <input checked="" type="checkbox"/> SI | <input type="checkbox"/> NO |
| 5-LA METODOLOGIA Y PEDAGOGIA CON LA COMUNIDAD ES ADECUADA | <input checked="" type="checkbox"/> SI | <input type="checkbox"/> NO |
| 6-UTILIZA ADECUADAMENTE IMPLEMENTACION O RECURSO TECNICO | <input checked="" type="checkbox"/> SI | <input type="checkbox"/> NO |
| 7-REGISTRA EL CONTROL DE ASISTENCIA | <input checked="" type="checkbox"/> SI | <input type="checkbox"/> NO |
| 8-LA PREPARACION DE LA CLASE ESTA A TIEMPO | <input checked="" type="checkbox"/> SI | <input type="checkbox"/> NO |

CANTIDAD DE ASISTENTES A LA ACTIVIDAD DEL DÍA: 16

OBSERVACIONES:

No reportar novedad

COORDINADOR

NOMBRE USUARIO O REPRESENTANTE
GRUPO: Yacopaco
TELÉFONO: 3042764

MONITOR

RECREACION A TRAVÉS DE GIMNASIA DIRIGIDA Y AEROBICOS -2015

CONTROL DE SUPERVISIÓN Y SEGUIMIENTO A MONITORES

FECHA DE SEGUIMIENTO: 24 Junio 2013 HORA: 7:50am

COMUNA: 7 ESCENARIO DEPORTIVO: Andrés Bello

- | | | |
|----------------------------------------------------------------------------------------------------------------------------------------------------------------------|----------------------------------------|-----------------------------|
| 1- CUMPLE CON LOS HORARIOS ESTABLECIDOS PARA LAS CLASES (Inicio y Cálculación) | <input checked="" type="checkbox"/> SI | <input type="checkbox"/> NO |
| 2-SU PRESENTACION ES IDONEA PARA LAS CLASES | <input checked="" type="checkbox"/> SI | <input type="checkbox"/> NO |
| 3- POSEE LOS FORMATOS DE PLANIFICACION MENSUAL (4 FORMATOS)
(Fichas de inscripción-control asistencia monitor-asistencia diaria beneficiarios-cronograma mensual) | <input checked="" type="checkbox"/> SI | <input type="checkbox"/> NO |
| 4-DESARROLLA LAS ACTIVIDADES SEGÚN EL PLAN DE TRABAJO | <input checked="" type="checkbox"/> SI | <input type="checkbox"/> NO |
| 5-LA METODOLOGIA Y PEDAGOGIA CON LA COMUNIDAD ES ADECUADA | <input checked="" type="checkbox"/> SI | <input type="checkbox"/> NO |
| 6-UTILIZA ADECUADAMENTE IMPLEMENTACION O RECURSO TECNICO | <input checked="" type="checkbox"/> SI | <input type="checkbox"/> NO |
| 7-REGISTRA EL CONTROL DE ASISTENCIA | <input checked="" type="checkbox"/> SI | <input type="checkbox"/> NO |
| 8-LA PREPARACION DE LA CLASE ESTA A TIEMPO | <input checked="" type="checkbox"/> SI | <input type="checkbox"/> NO |

CANTIDAD DE ASISTENTES A LA ACTIVIDAD DEL DÍA: 38

OBSERVACIONES: Trabajo coordinado en Pab.

COORDINADOR: [Firma] NOMBRE USUARIO O REPRESENTANTE: Jose Carlos Quintana Pab MONITOR

GRUPO: 320 580 13 58

TELEFONO: Portafonores

RECREACION A TRAVÉS DE GIMNASIA DIRIGIDA Y AEROBICOS -2015

CONTROL DE SUPERVISIÓN Y SEGUIMIENTO A MONITORES

FECHA DE SEGUIMIENTO: 20 Junio 2013 HORA: 2:40pm

COMUNA: 12 ESCENARIO DEPORTIVO: El Páramo

- | | | |
|----------------------------------------------------------------------------------------------------------------------------------------------------------------------|----------------------------------------|-----------------------------|
| 1- CUMPLE CON LOS HORARIOS ESTABLECIDOS PARA LAS CLASES (Inicio y Cálculación) | <input checked="" type="checkbox"/> SI | <input type="checkbox"/> NO |
| 2-SU PRESENTACION ES IDONEA PARA LAS CLASES | <input checked="" type="checkbox"/> SI | <input type="checkbox"/> NO |
| 3- POSEE LOS FORMATOS DE PLANIFICACION MENSUAL (4 FORMATOS)
(Fichas de inscripción-control asistencia monitor-asistencia diaria beneficiarios-cronograma mensual) | <input checked="" type="checkbox"/> SI | <input type="checkbox"/> NO |
| 4-DESARROLLA LAS ACTIVIDADES SEGÚN EL PLAN DE TRABAJO | <input checked="" type="checkbox"/> SI | <input type="checkbox"/> NO |
| 5-LA METODOLOGIA Y PEDAGOGIA CON LA COMUNIDAD ES ADECUADA | <input checked="" type="checkbox"/> SI | <input type="checkbox"/> NO |
| 6-UTILIZA ADECUADAMENTE IMPLEMENTACION O RECURSO TECNICO | <input checked="" type="checkbox"/> SI | <input type="checkbox"/> NO |
| 7-REGISTRA EL CONTROL DE ASISTENCIA | <input checked="" type="checkbox"/> SI | <input type="checkbox"/> NO |
| 8-LA PREPARACION DE LA CLASE ESTA A TIEMPO | <input checked="" type="checkbox"/> SI | <input type="checkbox"/> NO |

CANTIDAD DE ASISTENTES A LA ACTIVIDAD DEL DÍA: 26

OBSERVACIONES: Refiere agnudo por la actividades deportivas por los monitores

COORDINADOR: [Firma] NOMBRE USUARIO O REPRESENTANTE: Jose Carlos Quintana Pab MONITOR

GRUPO: 4435092

TELEFONO: 4435092



Construyendo hoy
la mañana

INSTITUCIÓN UNIVERSITARIA
ESCUELA NACIONAL
del DEPORTE

RECREACION A TRAVÉS DE GIMNASIA DIRIGIDA Y AEROBICOS -2015

CONTROL DE SUPERVISIÓN Y SEGUIMIENTO A MONITORES

FECHA DE SEGUIMIENTO: 30 JUNIO 2015 HORA: 7:30am

COMUNA: 12 ESCENARIO DEPORTIVO: Concho la Virgen

- 1- CUMPLE CON LOS HORARIOS ESTABLECIDOS PARA LAS CLASES ☒ SI ☐ NO
- 2- SU PRESENTACION ES IDONEA PARA LAS CLASES ☒ SI ☐ NO
- 3- POSEE LOS FORMATOS DE PLANIFICACION MENSUAL (4 FORMATOS) ☒ SI ☐ NO
(Fichas de inscripción-control asistencia monitor-asistencia diaria beneficiarios-cronograma mensual)
- 4- DESARROLLA LAS ACTIVIDADES SEGÚN EL PLAN DE TRABAJO ☒ SI ☐ NO
- 5- LA METODOLOGIA Y PEDAGOGIA CON LA COMUNIDAD ES ADECUADA ☒ SI ☐ NO
- 6- UTILIZA ADECUADAMENTE IMPLEMENTACION O RECURSO TECNICO ☒ SI ☐ NO
- 7- REGISTRA EL CONTROL DE ASISTENCIA ☒ SI ☐ NO
- 8- LA PREPARACION DE LA CLASE ESTA A TIEMPO ☒ SI ☐ NO

CANTIDAD DE ASISTENTES A LA ACTIVIDAD DEL DÍA: 20

OBSERVACIONES: Trabajo organizado con
tablas de multiplicar desplazamientos
por parte del equipo no pudo obtener el
material, solo los apuntes de la
instrucción (desarrollo temporal espacio)

COORDINADOR: [Signature] MONITOR: Marissa CASTILLO
NOMBRE USUARIO O REPRESENTANTE
GRUPO: LA VIRGEN
TELÉFONO: 312 4153 217

Cespedes
21 4153 217



Construyendo hoy
la mañana

INSTITUCIÓN UNIVERSITARIA
ESCUELA NACIONAL
del DEPORTE

RECREACION A TRAVÉS DE GIMNASIA DIRIGIDA Y AEROBICOS -2015

CONTROL DE SUPERVISIÓN Y SEGUIMIENTO A MONITORES

FECHA DE SEGUIMIENTO: 06 Julio 2015 HORA: 7:15am

COMUNA: 12 ESCENARIO DEPORTIVO: Bombareno

- 1- CUMPLE CON LOS HORARIOS ESTABLECIDOS PARA LAS CLASES ☒ SI ☐ NO
- 2- SU PRESENTACION ES IDONEA PARA LAS CLASES ☒ SI ☐ NO
- 3- POSEE LOS FORMATOS DE PLANIFICACION MENSUAL (4 FORMATOS) ☒ SI ☐ NO
(Fichas de inscripción-control asistencia monitor-asistencia diaria beneficiarios-cronograma mensual)
- 4- DESARROLLA LAS ACTIVIDADES SEGÚN EL PLAN DE TRABAJO ☒ SI ☐ NO
- 5- LA METODOLOGIA Y PEDAGOGIA CON LA COMUNIDAD ES ADECUADA ☒ SI ☐ NO
- 6- UTILIZA ADECUADAMENTE IMPLEMENTACION O RECURSO TECNICO ☒ SI ☐ NO
- 7- REGISTRA EL CONTROL DE ASISTENCIA ☒ SI ☐ NO
- 8- LA PREPARACION DE LA CLASE ESTA A TIEMPO ☒ SI ☐ NO

CANTIDAD DE ASISTENTES A LA ACTIVIDAD DEL DÍA:

OBSERVACIONES: Trabajo NM 52 con Peloto de
diferentes formatos y peso

COORDINADOR: [Signature] MONITOR: Claudio A
NOMBRE USUARIO O REPRESENTANTE
GRUPO: Bombareno
TELÉFONO: 992 32 84



Construyendo hoy
la mañana

INSTITUCIÓN UNIVERSITARIA
ESCUELA NACIONAL
del DEPORTE

RECREACION A TRAVÉS DE GIMNASIA DIRIGIDA Y AEROBICOS -2015

CONTROL DE SUPERVISIÓN Y SEGUIMIENTO A MONITORES

FECHA DE SEGUIMIENTO: 7 Julio 2013 HORA: 8:00am
COMUNA: 12 ESCENARIO DEPORTIVO: Rodolfo Orejeda Comunal

- | | | |
|-----------------------------------------------------------------------------------------------------------------------------------------------------------------------|----------------------------------------|-----------------------------|
| 1- CUMPLE CON LOS HORARIOS ESTABLECIDOS PARA LAS CLASES (Inicio y Culminación) | <input checked="" type="checkbox"/> SI | <input type="checkbox"/> NO |
| 2-SU PRESENTACION ES IDONEA PARA LAS CLASES | <input checked="" type="checkbox"/> SI | <input type="checkbox"/> NO |
| 3- POSEE LOS FORMATOS DE PLANIFICACION MENSUAL (4 FORMATOS)
(Fichas de inscripción-control asistencia monitor-asistencia diaria beneficiarios-cronograma mensual.) | <input checked="" type="checkbox"/> SI | <input type="checkbox"/> NO |
| 4-DESARROLLA LAS ACTIVIDADES SEGÚN EL PLAN DE TRABAJO | <input checked="" type="checkbox"/> SI | <input type="checkbox"/> NO |
| 5-LA METODOLOGIA Y PEDAGOGIA CON LA COMUNIDAD ES ADECUADA | <input checked="" type="checkbox"/> SI | <input type="checkbox"/> NO |
| 6-UTILIZA ADECUADAMENTE IMPLEMENTACION O RECURSO TECNICO | <input checked="" type="checkbox"/> SI | <input type="checkbox"/> NO |
| 7-REGISTRA EL CONTROL DE ASISTENCIA | <input checked="" type="checkbox"/> SI | <input type="checkbox"/> NO |
| 8-LA PREPARACION DE LA CLASE ESTA A TIEMPO | <input checked="" type="checkbox"/> SI | <input type="checkbox"/> NO |

CANTIDAD DE ASISTENTES A LA ACTIVIDAD DEL DÍA: 33

OBSERVACIONES: Trabajo de piso en el club de
de las indicaciones y recomendaciones
para las evaluaciones.

COORDINADOR

NOMBRE USUARIO O REPRESENTANTE

GRUPO

TELEFONO

MONITOR

3/12/5472
Claydon A. C.



Construyendo hoy
la mañana

INSTITUCIÓN UNIVERSITARIA
ESCUELA NACIONAL
del DEPORTE

RECREACION A TRAVÉS DE GIMNASIA DIRIGIDA Y AEROBICOS -2015

CONTROL DE SUPERVISIÓN Y SEGUIMIENTO A MONITORES

FECHA DE SEGUIMIENTO: 7 Julio 2015 HORA: 8:30am
COMUNA: 12 ESCENARIO DEPORTIVO: Cacha Barboza

- | | | |
|-----------------------------------------------------------------------------------------------------------------------------------------------------------------------|----------------------------------------|-----------------------------|
| 1- CUMPLE CON LOS HORARIOS ESTABLECIDOS PARA LAS CLASES (Inicio y Culminación) | <input checked="" type="checkbox"/> SI | <input type="checkbox"/> NO |
| 2-SU PRESENTACION ES IDONEA PARA LAS CLASES | <input checked="" type="checkbox"/> SI | <input type="checkbox"/> NO |
| 3- POSEE LOS FORMATOS DE PLANIFICACION MENSUAL (4 FORMATOS)
(Fichas de inscripción-control asistencia monitor-asistencia diaria beneficiarios-cronograma mensual.) | <input checked="" type="checkbox"/> SI | <input type="checkbox"/> NO |
| 4-DESARROLLA LAS ACTIVIDADES SEGÚN EL PLAN DE TRABAJO | <input checked="" type="checkbox"/> SI | <input type="checkbox"/> NO |
| 5-LA METODOLOGIA Y PEDAGOGIA CON LA COMUNIDAD ES ADECUADA | <input checked="" type="checkbox"/> SI | <input type="checkbox"/> NO |
| 6-UTILIZA ADECUADAMENTE IMPLEMENTACION O RECURSO TECNICO | <input checked="" type="checkbox"/> SI | <input type="checkbox"/> NO |
| 7-REGISTRA EL CONTROL DE ASISTENCIA | <input checked="" type="checkbox"/> SI | <input type="checkbox"/> NO |
| 8-LA PREPARACION DE LA CLASE ESTA A TIEMPO | <input checked="" type="checkbox"/> SI | <input type="checkbox"/> NO |

CANTIDAD DE ASISTENTES A LA ACTIVIDAD DEL DÍA: 20

OBSERVACIONES: Trabajo de coordinación / trabajo
con piso, trabajo en parejas
individualizar para las evaluaciones posteriores.

COORDINADOR

NOMBRE USUARIO O REPRESENTANTE

GRUPO

TELEFONO

MONITOR

312 756 9975
Amor Placencia
Edgar Restrepo

RE: Novedad escenario de ciudad 2000



aleja ... 27/06/2015
Para: Naydu Róchez

Buenas tardes Doctora

Como le habia mencionado via telefónica el escenario de ciudad 2000 en este momento están haciendo algunas adecuaciones, hable con la líder y me pregunta si es posible una vez lo organicen si les permitan realizar actividad física todos los días de 7:00am a 8:00am; hago claridad en que el monitor que esta con la Escuela Nacional del Deporte del Programa de Gimnasia Dirigida es el Profesor Hector Sanchez y las acompaña los días jueves y que los días lunes, martes y miercoles una persona que ellas refieren que es de Indervalle. En conversacion usted nos menciona que el polideportivo iba a pasar a una fundación, por lo que al final coloco los numeros telefónicos de la líder y de nosotros para que una vez sea asignada la fundación, se pueda realizar el acercamiento pertinente.

Agradeciendo siempre su gran colaboración y deseándole una feliz semana!

Lider Adulto Mayor: Amparo Portilla del Grupo ciudad 2000 cel 316 408 31 10

Monitor asignado :Hector Sanchez: 310 454 69 45

Coordinadora Auxiliar Comuna 16Proyecto Gimnasia Dirigida y Aerobicos 2015 Kely Cuellar 310 590 57 99

Coordinadora General del Proyecto de la Escuela Nacional Maria Andrea Pinzon cel 300 526 59 51

From: nay-777@hotmail.com
Subject: Re: Inquietud con el escenario de ciudad 2000
Date: Mon, 25 May 2015 23:48:05 -0500
To: aleja8674@hotmail.com

Claro Aleja ese escenario es nuestro y ahí se puede desarrollar nuestro programa, cualquier dificultad me la comentas.

Atte
Naydu



ALCALDÍA DE
SANTIAGO DE CALI
SECRETARÍA DEL DEPORTE
Y LA RECREACIÓN

ALCALDÍA DE SANTIAGO DE CALI
SECRETARÍA DEL DEPORTE Y LA RECREACIÓN
I.U. ESCUELA NACIONAL DEL DEPORTE

Construyendo hoy
la Cali del mañana

INSTITUCIÓN UNIVERSITARIA



RECREACION A TRAVÉS DE GIMNASIA DIRIGIDA Y AEROBICOS -2015

COORDINADOR AUXILIAR:

Pety & Yanira Cuellar Espinosa

MES:

06 Julio

COMUNA:

12

GRUPO:

Monzón Vida

ACTA DE REUNION- ACUERDOS - COMPROMISOS

*Se acordó con la líder de monzón de vida, para realizar los ejercicios el día Martes de 7:00 am a 7:45 am, debido a que la cantidad de participantes es reducida y por muchos personales no desean compartir el espacio del lunes de 7:00 am a 8 am.
María Pety R @ 31273820 t 4103527*



Nuevo

Responder ▾

Eliminar

Archivar

Correo no deseado ▾

Limpiar

Mover a ▾

Categorías ▾

...



Autorización permiso



Jesus Armando monitor 7 06/07/2015

Para: aleja ... ajazz-fc@hotmail.es ▾

Yumbo 5 de julio de 2015

Señores:

Escuela Nacional del deporte

Señora:

Ximena Tejada

Directora

Asunto: permiso

La presente es para informarle que del 6 al 12 de julio me ausentaré de mis labores como monitor del programa del adulto mayor desarrollado en la comuna siete, informándole que los líderes de los grupos están enterados de mi ausencia durante estos días, que las horas no laborados se repondrán en los días del 27 al 31 de julio incrementando las horas que normalmente se trabajan.

Por lo anterior gracias y quedó atento a su respuesta.

Atentamente,

Jesús Armando Zuleta

PAGOSIMPLE!

SIMPLE S.A.
www.pagosimple.com

I. DATOS DEL APORTANTE

Razón Social	KELY ALEJANDRA CUELLAR ESPINOSA		
Documento	CC1130589248	Dirección	CALLE 12A 56 60 APTO 402
Tipo de Empresa	INDEPENDIENTE	Teléfono	3313215
Tipo Persona	NATURAL	Forma Presentación	ÚNICO
Ciudad	CALI	Departamento	VALLE DEL CAUCA
Representante Legal	CUELLAR ESPINOSA KELY ALEJANDRA	Identificación	CC1130589248
			Total Afiliados 1

IMPORTANTE: Señor aportante si usted realiza el pago de su aporte después de las 4:00 PM este se hará efectivo al día hábil siguiente; recuerde revisar su liquidación antes del pago, SIMPLE S.A: da por entendido que el aportante está de acuerdo con la información suministrada, en consecuencia cualquier inconsistencia con las administradoras serán responsabilidad del aportante.

[illegible]

IBC Permisión	IBC Salud	IBC Riesgo	IBC Cajas	Aportes PPS	Aportes PSP	Aportes Salud	Aportes Riesgo	Aportes Cajas	Aportes Sesa	Aportes ICSP	Aportes ESAP	Aportes (Min Educ./Eduf)	(Incapacidades, Emergencias, Saldos)	Incapacidades AJEP	SUBTOTAL RN INTERIESES	TOTAL INTERIESES	TOTAL FINAL
\$ 644.350	\$ 644.350	\$ 644.350	\$ 0	\$ 03.100	\$ 0	\$ 0	\$ 0	\$ 0	\$ 0	\$ 0	\$ 0	\$ 0	\$ 0	\$ 0	\$ 160.372	\$ 200	\$ 180.572

[illegible]

Grupo Éxito-Bancompartir-Comfandi Grupo Éxito-



88883245226000000991231



(415)7709998485884(8020)8832452260(3900)0000000(96)20991231

Página 1 de 1

Líneas de Servicio FonosIMPLE: Bogotá 343 2949 - Cali: 554 0515 - Medellín: 514 66 69 - Bucaramanga: 643 80 00 - Cartagena: 655 30 03 - Pereira: 313 93 00 - Barranquilla: 361 68 50 - Resto del País: 018000 971 971 - ¡Más que Fácil, SIMPLE!

Antes de imprimir, asegúrese que sea realmente necesario. Proteger el medio ambiente está en nuestras manos.

LINA MARCELA GONZALEZ

 ESCUELA NACIONAL del DEPORTE INSTITUCIÓN UNIVERSITARIA	INFORME DE ACTIVIDADES	Código: IG.1.19.04.08
		Fecha: 8/07/2013
		Versión: 4
		Página 1 de 1

Fecha de elaboración del informe: Día Mes Año

1. INFORMACIÓN GENERAL DEL CONTRATISTA:		
Nombre Contratista:	<input type="text" value="KELY ALEJANDRA CUELLAR ESPINOSA"/>	
Documento de Identificación:	<input type="text" value="C.C 1.130.589.248"/>	
No. de Contrato:	<input type="text" value="1-06-03-130-2015"/>	
Periodo de ejecución de la actividad:	Del <input type="text" value="11 DE JULIO DE 2015"/>	al <input type="text" value="10 DE AGOSTO DEL 2015"/>
2. INFORME DE ACTIVIDADES (Detalle las actividades ejecutadas en desarrollo del objeto contractual):		
<ul style="list-style-type: none"> • Presté los servicios con responsabilidad y eficiencia. • Puse al servicio de la Institución Universitaria Escuela Nacional del Deporte toda su experiencia y conocimiento para cumplir a cabalidad con objetos de este contrato. • Establecí la planeación estratégica de las actividades que se desarrollan en cada comuna, durante el proyecto. • Dirigí, organicé, Supervisé e informe a sus monitores e instructores las tareas previstas. 		
3. ANEXO PAGO A LA SEGURIDAD SOCIAL DEL PERIODO CORRESPONDIENTE:		
SI <input checked="" type="checkbox"/> NO <input type="checkbox"/>		
4. CONTRATISTA:		
KELY ALEJANDRA CUELLAR ESPINOSA C.C 1.130.589.248		
Nombre y No. Documento de Identidad		 Firma

 ESCUELA NACIONAL del DEPORTE INSTITUCIÓN UNIVERSITARIA	INFORME DE SUPERVISION	Código: IG.1.19.04.07
		Fecha: 08/07/2013
		Versión: 5
		Página 1 de 1

Fecha Día 10 Mes 08 Año 2015

1. INFORMACIÓN GENERAL DEL CONTRATISTA:			
Nombre Contratista:	KELY ALEJANDRA CUELLAR ESPINOSA		
Documento de Identificación:	C.C 1.130.589.248		
Tipo de Contrato:	PRESTACION DE SERVICIOS	No. de Contrato:	1-06-03-130-2015
Periodo evaluado y/o supervisado:	Del 11 DE JULIO DE 2015	Al 10 DE AGOSTO DEL 2015	

1. OBJETO:
Prestación de servicios profesionales para apoyo a la gestión de proyección social como coordinador auxiliar del "PROYECTO RECREACION Y DEPORTE A TRAVES DE GIMNASIA DIRIGIDA Y AEROBICOS EN EL MUNICIPIO DE SANTIAGO DE CALI.

2. TERMINO DEL CONTRATO:
CINCO MESES (5)

3. OBLIGACIONES DEL CONTRATISTA Y EVALUACIÓN DE CUMPLIMIENTO DESARROLLADAS AL PRESENTE INFORME:	
OBLIGACIONES	EVALUACIÓN DE CUMPLIMIENTO (%)
<ul style="list-style-type: none"> • Presté los servicios con responsabilidad y eficiencia. • Puse al servicio del la Institución Universitaria Escuela Nacional del Deporte toda su experiencia y conocimiento para cumplir a cabalidad con objetos de este contrato. • Establecí la planeación estratégicas de las actividades que se desarrollan en cada comuna, durante el proyecto. • Dirigí, organice, Supervisé e informe a sus monitores e instructores las tareas previstas. 	100%

4. PRODUCTOS ENTREGADOS:
Informe Técnico, Registro Fotográfico, Cronograma de Supervisión Mensual a Monitores, Control de Supervisión y Seguimiento a Monitores, Pago de Seguridad Social y Consolidado.

5. SOPORTE PARA PAGO:					
El contratista presentó:	Informe de Actividades:	<input checked="" type="checkbox"/>	Pagos Seguridad Social:	<input checked="" type="checkbox"/>	
Factura, Cuenta de Cobro o documento equivalente:	<input type="checkbox"/>	Ingreso al almacén	<input type="checkbox"/>	Certificación cumplimiento pagos seguridad social	<input type="checkbox"/>

6. INFORME FINANCIERO:	
Valor del Contrato:	8.000.000
Valor a Pagar:	1.600.000
Valor Ejecutado:	4.800.000
Valor por Ejecutar:	1.600.000

7. OBSERVACIONES:

8. SUPERVISOR:



ALCALDÍA DE
SANTIAGO DE CALI
SECRETARÍA DE DEPORTE
Y RECREACIÓN

ALCALDÍA DE SANTIAGO DE CALI
SECRETARÍA DEL DEPORTE Y LA RECREACIÓN
I.U. ESCUELA NACIONAL DEL DEPORTE

Construyendo hoy
la Cali del mañana
ALCALDÍA DE CALI

INSTITUCIÓN UNIVERSITARIA



RECREACION A TRAVÉS DE GIMNASIA DIRIGIDA Y AEROBICOS -2015

INFORME TÉCNICO MENSUAL

COORDINADOR AUXILIAR: KELY ALEJANDRA CUELLAR ESPINOSA

MES:

JULIO- AGOSTO

COMUNAS:

7,12 ,16 CUENCA CENTRO

ACTIVIDADES DESARROLLADAS EN EL MES

Objetivo General: Se da continuidad a las acciones de vinculación al Proyecto de Recreación a través de Gimnasia Dirigida y Aeróbicos 2015 a través del reconocimiento de la población objeto dentro de las comunas 7, 12, 16 cuenca centro del municipio. Así como el objetivo de campo en el que involucra tanto capacidades físicas como cualitativas coordinación, equilibrio, propiocepción, asociación de comandos entre otros, sujetos a la necesidad que el instructor pueda identificar en la población objeto.

Semana 3 (del 13 al 17 De Julio): Siguiendo las recomendaciones del grupo evaluador se da inicio con las visitas de escenarios que faltan por evaluar. El grupo camino a la vida liderado por la señora Graciela Serna esta conformado por una gran cantidad de participantes, el instructor que corresponde a esta zona es Hector Sanchez. Se realiza la supervisión y se invita a participar a todo el grupo para el 27 de Julio a las 7:00am en la Escuela Nacional del Deporte.

El 14 de Julio se visita el escenario de Barberena con el instructor Fabian Alzate, grupo Años Dorados se observa el trabajo del instructor, orientado a MMSS lanzamientos y recepción, el grupo refiere el agrado por sus clases.

Se continúan visitas la misma fecha en el barrio el Rodeo grupo Convivir Feliz con la instructora Claudia Celis. Este es un grupo nuevo para el año 2015 por lo que aplica para evaluaciones, se da la información y queda pendiente confirmar fecha. El objetivo del trabajo de campo esta orientado al equilibrio y desplazamientos.

El 15 de Julio se visita la comuna 7 escenario las Ceibas, a quien corresponde el instructor Jesus Armando Zuleta quien desarrolla trabajo cognitivo, asociación de comandos de atención (grupal).

Se continúa con la visita de supervisión a la instructora Maria Elizabeth Herrera en el escenario de la universidad obrera de la comuna 7, encontrando trabajo de movilidad (activo sin carga), ludico. El grupo refiere de manera positiva las dinámicas que son desarrolladas por la instructora. El día finaliza con la supervisión de Jhonatan rios instructor de la comuna 7 en el barrio Andres Sanin, se observa un aumento de la población para este escenario (40 personas).

Semana 4 (del 20 al 24 De Julio): El día 22 de Julio se planea visita al barrio Sindical, días antes la monitora habia mencionado que no le era posible asistir con el grupo de 7 de la mañana, llegando a acuerdos con el grupo para reponer el día de actividad. Se realiza entonces visita de 6am encontrando 4 personas quienes mencionan que al día anterior habia llovido muy fuerte y que las personas del grupo no acostumbran a realizar la actividad. Se hace contacto telefonico con la monitora y refiere haber hablado con el lider para no desarrollarse la actividad. Igual información que refieren los participantes.



ALCALDÍA DE
SANTIAGO DE CALI
SECRETARÍA DE DEPORTE
Y RECREACIÓN

ALCALDÍA DE SANTIAGO DE CALI
SECRETARÍA DEL DEPORTE Y LA RECREACIÓN
I.U. ESCUELA NACIONAL DEL DEPORTE

Construyendo hoy
la **Cali** del mañana
ALCALDÍA DE CALI

INSTITUCIÓN UNIVERSITARIA



RECREACION A TRAVÉS DE GIMNASIA DIRIGIDA Y AEROBICOS -2015

INFORME TÉCNICO MENSUAL

COORDINADOR AUXILIAR: KELY ALEJANDRA CUELLAR ESPINOSA

MES:

JULIO- AGOSTO

COMUNAS:

7,12 ,16 CUENCA CENTRO

ACTIVIDADES DESARROLLADAS EN EL MES

El recorrido continua con el escenario del 12 de octubre con el instructor Fabián Álzate quien desarrolla un trabajo de concentración, coordinación y distribución de grupos. Las visitas finalizan con el escenario de Asturias con la monitora Claudia Celis, quien cumple con el cronograma propuesto (coordinación lanzamiento recepción, con ayuda de globo como material) El líder refiere el agrado por sus actividades complementando que son diferentes y creativas.

Semana 5 (del 27 al 31 De Julio): Se visita la comuna 16 el escenario Mariano Ramos con el grupo Flor del Valle a cargo de la monitora Mayra Giraldo. Para este dia desarrolla trabajo con baston. El grupo no refiere ninguna novedad.

En la visita realizada a la instructora Melissa Castillo, se observa trabajo con globo enfocado en MMSS cumpliendo con el cronograma propuesto. El recorrido continua con el escenario de Antonio Nariño comuna 16 a cargo del monitor Hector Sanchez. El trabajo propuesto es para MMSS movimienos activos sin carga en posicion sedente (sillas). El grupo expresa con alegria y gran dinamismo el agrado por las clases solicitando la continuidad del monitor en ese escenario.

Semana 1 (del 3 al 07 De Agosto): Se inicia con la visita de supervision del escenario de Barberena con la monitora Claudia Celis comuna 12, continua con el escenario del Sindical con la monitora Melissa Castillo, Parque cataño con el monitor Jesus Armando Zuleta comuna 7 y el polideportivo Siete de Agosto con el monitor Jhonatan Rios de las misma comuna. Todos cumpliendo con el cronograma propuesto. La lider de este ultimo grupo expresa la posibilidad de cambiar el dia de actividad para el dia Miercoles, a lo que se responde que este dia ya esta asignado a otros grupos y que se evidencia gran acogida; que cuando se iba a empezar el proyecto se le dio a escoger entre dos dias y que ella escogio los dias Lunes, sin embargo se va a buscar la posibilidad de asignar otro dia. Se menciona que a este grupo solo asisten 11 personas.

El 04 de Agosto se visita el escenario de los Delfines a la monitora Mayra Giraldo, quien da cumplimiento de su cronograma (actividad ludica). El recorrido continuo a la cancha de Cristo Maestro con el monitor David Sanchez quien desarrolla trabajo de autocarga.

El 05 y 06 de Agosto se programan visitas a los escenarios de Republica de Israel con el monitor David Sanchez comuna 16 y el escenario de la cancha frente a la arquidicesis de Cali comuna 7 con el monitor Jesus Zuleta, ambos cumpliendo con las actividades propuestas.

Se programa cita con el Dr Clemente Caicedo de la ESE Norte del Municipio con quien se habia hecho articulacion para el desarrollo del proyecto en el Hospital Joaquin Paz Borrero, a quien se le informa que desde la apertura solo figura un inscrito, por lo que se debe hacer el cierre del escenario y fortalecer los otros dos que estan en apertura. El Dr expresa estar totalmetne de acuerdo(Ver acta).

BENEFICIARIOS DEL PROGRAMA

NÚMERO TOTAL DE INSCRITOS AL MES: 1830



ALCALDÍA DE
SANTIAGO DE CALI
SECRETARÍA DE DEPORTE
Y RECREACIÓN

ALCALDÍA DE SANTIAGO DE CALI
SECRETARÍA DEL DEPORTE Y LA RECREACIÓN
I.U. ESCUELA NACIONAL DEL DEPORTE
Construyendo hoy
la Cali del mañana
ALCALDÍA DE CALI

INSTITUCIÓN UNIVERSITARIA
ESCUELA
NACIONAL
del DEPORTE

RECREACION A TRAVÉS DE GIMNASIA DIRIGIDA Y AEROBICOS -2015

ANEXO DEL INFORME TÉCNICO MENSUAL

REGISTRO FOTOGRÁFICO COORDINADOR AUXILIAR



Lugar: calle 39 con cra 44 detrás del Hospital Carmona

Fecha: 13 julio 2015

Descripción de la Actividad: Visita de supervisión, el instructor trabaja coordinación, lanzamiento recepción con balón desplazamientos, trabajo en parejas. EN la visita se realiza el listado de las personas que van a participar de las evaluaciones.



Lugar: Escuela Nacional del Deporte

Fecha: 13 julio 2015

Descripción de la Actividad: Reunión de coordinadores, selección e indicaciones para los grupos de adulto mayor que se van a evaluar.



**ALCALDÍA DE
SANTIAGO DE CALI**
SECRETARÍA DE DEPORTE
Y RECREACIÓN

ALCALDÍA DE SANTIAGO DE CALI
SECRETARÍA DEL DEPORTE Y LA RECREACIÓN
I.U. ESCUELA NACIONAL DEL DEPORTE
Construyendo hoy
la Cali del mañana
ALCALDIA DE CALI

INSTITUCIÓN UNIVERSITARIA



RECREACION A TRAVÉS DE GIMNASIA DIRIGIDA Y AEROBICOS -2015

ANEXO DEL INFORME TÉCNICO MENSUAL

REGISTRO FOTOGRÁFICO COORDINADOR AUXILIAR



Lugar: Caseta comunal barrio el Rodeo

Fecha: 14 de julio 2015

Descripción de la Actividad: Visita de supervisión trabajo de equilibrio relevos y desplazamientos en zig zag. Se realiza el listado con las personas que van a participar de las evaluaciones



Lugar: Universidad Obrera

Fecha: 15 de julio 2015

Descripción de la Actividad: Visita de Supervisión, la monitora enfoca el trabajo en movimientos activos bajo secuencia y ritmo indicada de comandos verbales.



Lugar: Polideportivo Andrés Sanín

Fecha: 15 de julio 2015

Descripción de la Actividad: Visita de Supervisión e instructor Jonathan Ríos realiza Trabajo en grupo enfocado en MMII movimientos activos esquivando obstáculos, relevos.





**ALCALDÍA DE
SANTIAGO DE CALI**
SECRETARÍA DE DEPORTE
Y RECREACIÓN

**ALCALDÍA DE SANTIAGO DE CALI
SECRETARÍA DEL DEPORTE Y LA RECREACIÓN
I.U. ESCUELA NACIONAL DEL DEPORTE**

**Construyendo hoy
la Cali del mañana**

ALCALDÍA DE CALI

INSTITUCIÓN UNIVERSITARIA



**ESCUELA
NACIONAL
del DEPORTE**

RECREACION A TRAVÉS DE GIMNASIA DIRIGIDA Y AEROBICOS -2015

ANEXO DEL INFORME TÉCNICO MENSUAL

REGISTRO FOTOGRÁFICO COORDINADOR AUXILIAR

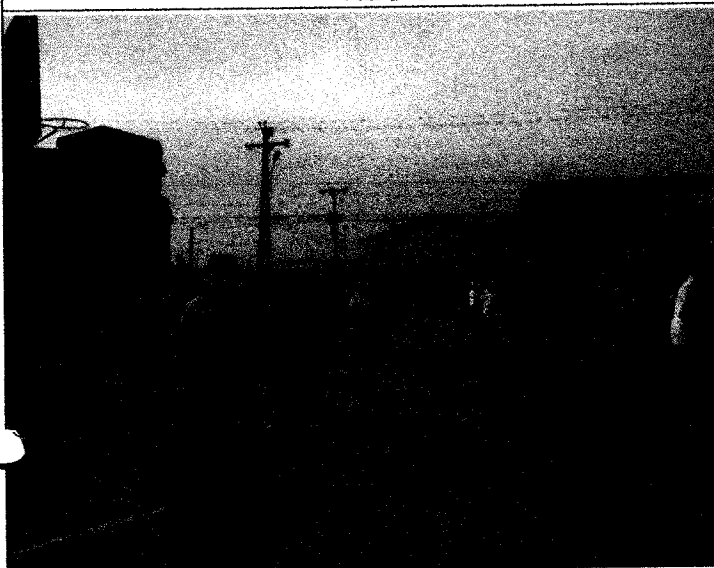

Lugar: Polideportivo Las Ceibas

Fecha: 15 de julio 2015

Descripción de la Actividad: Trabajo en grupo, asociación de comandos.

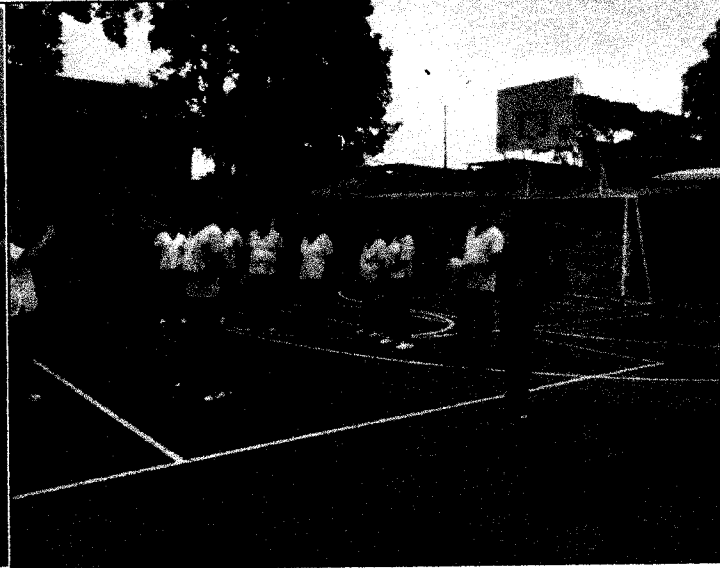

Lugar: Cancha barrio Asturias

Fecha: 22 de julio 2015

Descripción de la Actividad: Trabajo con globos (coordinación, equilibrio, movimientos activos de MMSS Y MMII)

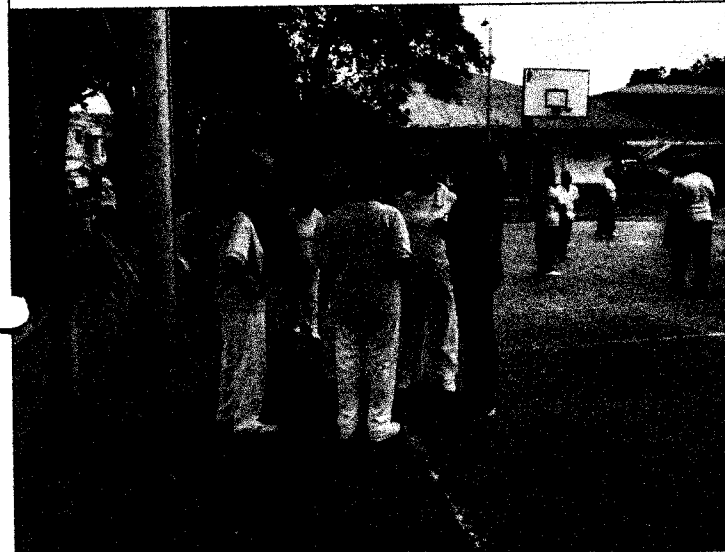

Lugar: Polideportivo 12 de octubre

Fecha: 22 de julio 2015

Descripción de la Actividad: Visita de supervisión, el instructor realiza trabajo en grupos, asociación de comandos.



Lugar: Cancha Mariano Ramos

Fecha: 31 de julio 2015

Descripción de la Actividad: Visita de supervisión la instructora realiza Trabajo con palo



ALCALDÍA DE
SANTIAGO DE CALI
SECRETARÍA DE DEPORTE
Y RECREACIÓN

ALCALDÍA DE SANTIAGO DE CALI
SECRETARÍA DEL DEPORTE Y LA RECREACIÓN
I.U. ESCUELA NACIONAL DEL DEPORTE
Construyendo hoy
la Cali del mañana
ALCALDÍA DE CALI

INSTITUCIÓN UNIVERSITARIA



RECREACION A TRAVÉS DE GIMNASIA DIRIGIDA Y AEROBICOS -2015

**ANEXO DEL INFORME TÉCNICO MENSUAL
REGISTRO FOTOGRÁFICO COORDINADOR AUXILIAR**



Lugar: Caseta comunal barrio Villanueva

Fecha: 31 de julio 2015

Descripción de la Actividad: Visita de supervisión la instructora realiza Trabajo con balón, algunas personas no pueden ejecutar ejercicios en posición de pie (la segunda opción son movimientos activos desde la silla)

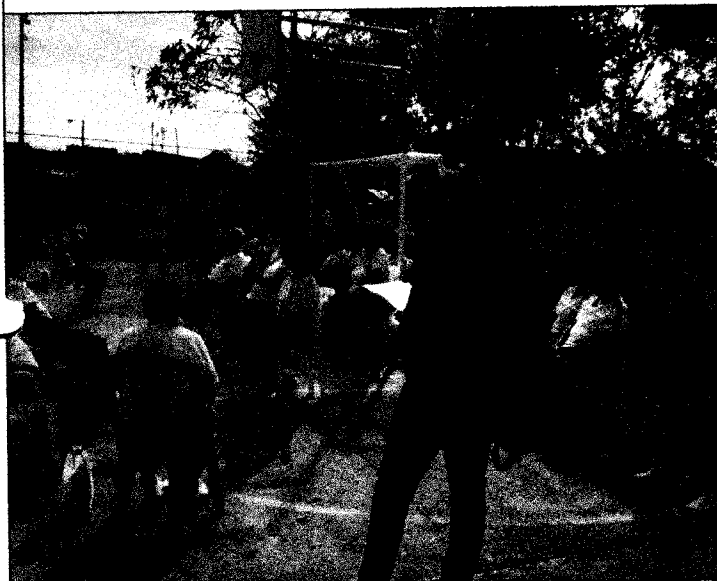

Lugar: Cancha Antonio Nariño

Fecha: 31 de julio 2015

Descripción de la Actividad: Visita de supervisión monitor Héctor Sánchez trabajo en MMSS movimientos activos.

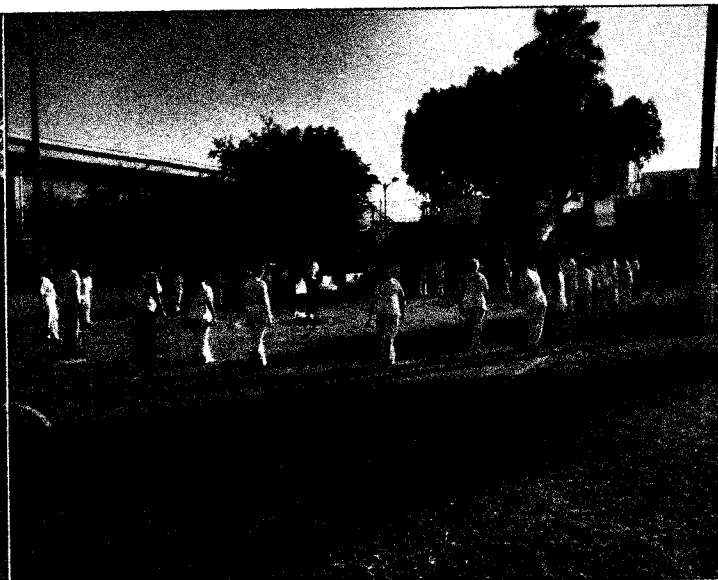

Lugar: Cancha Cristo Maestro

Fecha: 04 de Agosto 2015

Descripción de la Actividad: Visita de supervisión. Movimientos activos.



Construyendo hoy la Cali del mañana

Construyendo hoy la Cali del mañana

ALCALDÍA DE CALI

INSTITUCIÓN UNIVERSITARIA ESCUELA NACIONAL del DEPORTE

SECRETARÍA DE DEPORTE Y RECREACIÓN	ALCALDÍA DE SANTIAGO DE CALÍ
RECREACIÓN A TRAVÉS DE GIMNASIA DIRIGIDA Y AERÓBICOS - 2015	

CRONOGRAMA DE SUPERVISIÓN MENSUAL A MONITORES

MES: JULIO

[illegible]**OBSERVACIONES:**

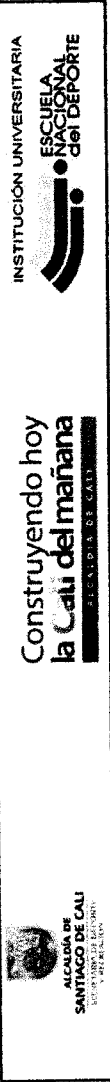

II. ESCUELA NACIONAL DEL DEPORTE	ALCALDIA DE SANTIAGO DE CALI	SECRETARIA DE DEPORTE Y RECREACION
RECREACION A TRAVÉS DE GIMNASIA DIRIGIDA Y AEROBICOS -2015		

CRONOGRAMA DE SUPERVISIÓN MENSUAL A MONITORES

NOMBRE COORDINADOR : KELY ALEJANDRA CUELLAR ESPINOSA

MES: AGOSTO

[illegible]

OBSERVACIONES:



ALCALDÍA DE
SANTIAGO DE CALI

ALCALDÍA DE SANTIAGO DE CALI
SECRETARÍA DEL DEPORTE Y LA RECREACIÓN
I.U. ESCUELA NACIONAL DEL DEPORTE

Construyendo hoy
la Cali del mañana

INSTITUCIÓN UNIVERSITARIA



RECREACION A TRAVÉS DE GIMNASIA DIRIGIDA Y AEROBICOS -2015

COORDINADOR AUXILIAR:

MES: 1 noviembre 06 COMUNA: 7 GRUPO:

ACTA DE REUNION- ACUERDOS - COMPROMISOS

Reunidos a los 8:40am de la mañana con el Dr. Clemente Caicedo Responsable del Programa cardiovascular de la escuela. Se explica los últimos reportes que se tienen del exonerio del hospital Joaquín Paz Barrero en el Programa de Gimnasia Dirigida de la Escuela Nacional del Deporte en articulación que a la fecha reportó solo un inscrito, por lo que se decide bajo consentimiento el cierre de este exonerio. Contrano si se continua con el exonerio de los Cerbo y el Puesto de Salud Alfonso Lopez III que reportó alrededor de 5 inscritos, pero que se espera mayor respuesta a futuro mencionando que se encuentra en una sede permanente.

Además se quiere observar el computamiento de las 2 ultimas sesiones esperando un incremento de no ser lo si se procedera con igual acción de cierre. De igual manera se dará información a los fisioterapeutas de ambos puntos para generar estrategias para el aumento de usuarios en ambos programas.

Clemente Caicedo
Clemente Caicedo
Cé 16675549.

Kely Almeyda Cuellar E
1120 589 240.



Construyendo hoy
la ciudad del mañana

INSTITUCIÓN UNIVERSITARIA
ESCUELA NACIONAL
del DEPORTE

RECREACION A TRAVÉS DE GIMNASIA DIRIGIDA Y AEROBICOS -2015

CONTROL DE SUPERVISIÓN Y SEGUIMIENTO A MONITORES

FECHA DE SEGUIMIENTO: 13 Julio 2015 HORA: 7:00 am

COMUNA: 16 ESCENARIO DEPORTIVO: condcho de la hospital
carmona

1- CUMPLE CON LOS HORARIOS ESTABLECIDOS PARA LAS CLASES (Inicio y Culminación)	<input checked="" type="checkbox"/> SI	<input type="checkbox"/> NO
2-SU PRESENTACION ES IDONEA PARA LAS CLASES	<input checked="" type="checkbox"/> SI	<input type="checkbox"/> NO
3- POSEE LOS FORMATOS DE PLANIFICACION MENSUAL (4 FORMATOS) (Fichas de inscripción-control asistencia monitor-asistencia diaria beneficiarios-cronograma mensual.)	<input checked="" type="checkbox"/> SI	<input type="checkbox"/> NO
4-DESARROLLA LAS ACTIVIDADES SEGÚN EL PLAN DE TRABAJO	<input checked="" type="checkbox"/> SI	<input type="checkbox"/> NO
5-LA METODOLOGIA Y PEDAGOGIA CON LA COMUNIDAD ES ADECUADA	<input checked="" type="checkbox"/> SI	<input type="checkbox"/> NO
6-UTILIZA ADECUADAMENTE IMPLEMENTACION O RECURSO TECNICO	<input checked="" type="checkbox"/> SI	<input type="checkbox"/> NO
7-REGISTRA EL CONTROL DE ASISTENCIA	<input checked="" type="checkbox"/> SI	<input type="checkbox"/> NO
8-LA PREPARACION DE LA CLASE ESTA A TIEMPO	<input checked="" type="checkbox"/> SI	<input type="checkbox"/> NO

CANTIDAD DE ASISTENTES A LA ACTIVIDAD DEL DÍA: 62

OBSERVACIONES: Trabajo de coordinación con balon
(en pareja)

COORDINADOR [Firma]

NOMBRE USUARIO O REPRESENTANTE Francisco Dora

GRUPO Sección de la V de

TELEFONO 3247947

MONITOR Victor Sandoval



Construyendo hoy
la ciudad del mañana

INSTITUCIÓN UNIVERSITARIA
ESCUELA NACIONAL
del DEPORTE

RECREACION A TRAVÉS DE GIMNASIA DIRIGIDA Y AEROBICOS -2015

CONTROL DE SUPERVISIÓN Y SEGUIMIENTO A MONITORES

FECHA DE SEGUIMIENTO: 14 Julio HORA: 8:00 am

COMUNA: 12 ESCENARIO DEPORTIVO: Barbena

1- CUMPLE CON LOS HORARIOS ESTABLECIDOS PARA LAS CLASES (Inicio y Culminación)	<input checked="" type="checkbox"/> SI	<input type="checkbox"/> NO
2-SU PRESENTACION ES IDONEA PARA LAS CLASES	<input checked="" type="checkbox"/> SI	<input type="checkbox"/> NO
3- POSEE LOS FORMATOS DE PLANIFICACION MENSUAL (4 FORMATOS) (Fichas de inscripción-control asistencia monitor-asistencia diaria beneficiarios-cronograma mensual.)	<input checked="" type="checkbox"/> SI	<input type="checkbox"/> NO
4-DESARROLLA LAS ACTIVIDADES SEGÚN EL PLAN DE TRABAJO	<input checked="" type="checkbox"/> SI	<input type="checkbox"/> NO
5-LA METODOLOGIA Y PEDAGOGIA CON LA COMUNIDAD ES ADECUADA	<input checked="" type="checkbox"/> SI	<input type="checkbox"/> NO
6-UTILIZA ADECUADAMENTE IMPLEMENTACION O RECURSO TECNICO	<input checked="" type="checkbox"/> SI	<input type="checkbox"/> NO
7-REGISTRA EL CONTROL DE ASISTENCIA	<input checked="" type="checkbox"/> SI	<input type="checkbox"/> NO
8-LA PREPARACION DE LA CLASE ESTA A TIEMPO	<input checked="" type="checkbox"/> SI	<input type="checkbox"/> NO

CANTIDAD DE ASISTENTES A LA ACTIVIDAD DEL DÍA: 17

OBSERVACIONES: Sin observaciones

COORDINADOR [Firma]

NOMBRE USUARIO O REPRESENTANTE [Firma]

GRUPO Barbena

TELEFONO 4413001

MONITOR Fabian Alzate



Construyendo hoy
la Cali del mañana

INSTITUCIÓN UNIVERSITARIA
ESCUELA NACIONAL
del DEPORTE

RECREACION A TRAVÉS DE GIMNASIA DIRIGIDA Y AEROBICOS -2015

CONTROL DE SUPERVISIÓN Y SEGUIMIENTO A MONITORES

FECHA DE SEGUIMIENTO: 15 julio 2015 HORA: 7:45am

COMUNA: 7 ESCENARIO DEPORTIVO: Universidad Chorro.

- | | | |
|----------------------------------------------------------------------------------------------------------------------------------------------------------------------------------|----------------------------------------|-----------------------------|
| 1- CUMPLE CON LOS HORARIOS ESTABLECIDOS PARA LAS CLASES <small>(Inicio y Culminación)</small> | <input checked="" type="checkbox"/> SI | <input type="checkbox"/> NO |
| 2-SU PRESENTACION ES IDONEA PARA LAS CLASES | <input checked="" type="checkbox"/> SI | <input type="checkbox"/> NO |
| 3- POSEE LOS FORMATOS DE PLANIFICACION MENSUAL (4 FORMATOS) <small>(Fichas de inscripción-control asistencia monitor-asistencia diaria beneficiarios-cronograma mensual)</small> | <input checked="" type="checkbox"/> SI | <input type="checkbox"/> NO |
| 4-DESARROLLA LAS ACTIVIDADES SEGÚN EL PLAN DE TRABAJO | <input checked="" type="checkbox"/> SI | <input type="checkbox"/> NO |
| 5-LA METODOLOGIA Y PEDAGOGIA CON LA COMUNIDAD ES ADECUADA | <input checked="" type="checkbox"/> SI | <input type="checkbox"/> NO |
| 6-UTILIZA ADECUADAMENTE IMPLEMENTACION O RECURSO TECNICO | <input checked="" type="checkbox"/> SI | <input type="checkbox"/> NO |
| 7-REGISTRA EL CONTROL DE ASISTENCIA | <input checked="" type="checkbox"/> SI | <input type="checkbox"/> NO |
| 8-LA PREPARACION DE LA CLASE ESTA A TIEMPO | <input checked="" type="checkbox"/> SI | <input type="checkbox"/> NO |

CANTIDAD DE ASISTENTES A LA ACTIVIDAD DEL DÍA: 47

OBSERVACIONES: Sin observaciones

COORDINADOR: *[Signature]* MONITOR: *[Signature]*

NOMBRE USUARIO O REPRESENTANTE: Vida
GRUPO: 602 37 51
TELÉFONO: 602 37 51



Construyendo hoy
la Cali del mañana

INSTITUCIÓN UNIVERSITARIA
ESCUELA NACIONAL
del DEPORTE

RECREACION A TRAVÉS DE GIMNASIA DIRIGIDA Y AEROBICOS -2015

CONTROL DE SUPERVISIÓN Y SEGUIMIENTO A MONITORES

FECHA DE SEGUIMIENTO: 15 julio 2015 HORA: 8:10am

COMUNA: 7 ESCENARIO DEPORTIVO: Andres Savin

- | | | |
|----------------------------------------------------------------------------------------------------------------------------------------------------------------------------------|----------------------------------------|-----------------------------|
| 1- CUMPLE CON LOS HORARIOS ESTABLECIDOS PARA LAS CLASES <small>(Inicio y Culminación)</small> | <input checked="" type="checkbox"/> SI | <input type="checkbox"/> NO |
| 2-SU PRESENTACION ES IDONEA PARA LAS CLASES | <input checked="" type="checkbox"/> SI | <input type="checkbox"/> NO |
| 3- POSEE LOS FORMATOS DE PLANIFICACION MENSUAL (4 FORMATOS) <small>(Fichas de inscripción-control asistencia monitor-asistencia diaria beneficiarios-cronograma mensual)</small> | <input checked="" type="checkbox"/> SI | <input type="checkbox"/> NO |
| 4-DESARROLLA LAS ACTIVIDADES SEGÚN EL PLAN DE TRABAJO | <input checked="" type="checkbox"/> SI | <input type="checkbox"/> NO |
| 5-LA METODOLOGIA Y PEDAGOGIA CON LA COMUNIDAD ES ADECUADA | <input checked="" type="checkbox"/> SI | <input type="checkbox"/> NO |
| 6-UTILIZA ADECUADAMENTE IMPLEMENTACION O RECURSO TECNICO | <input checked="" type="checkbox"/> SI | <input type="checkbox"/> NO |
| 7-REGISTRA EL CONTROL DE ASISTENCIA | <input checked="" type="checkbox"/> SI | <input type="checkbox"/> NO |
| 8-LA PREPARACION DE LA CLASE ESTA A TIEMPO | <input checked="" type="checkbox"/> SI | <input type="checkbox"/> NO |

CANTIDAD DE ASISTENTES A LA ACTIVIDAD DEL DÍA: 40

OBSERVACIONES: Trabajo de coordinación MHI en paro

COORDINADOR: *[Signature]* MONITOR: *[Signature]*

NOMBRE USUARIO O REPRESENTANTE: *[Signature]*
GRUPO: 2705707353
TELÉFONO: 2705707353

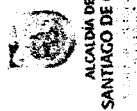

Construyendo hoy
la Cali del mañana

INSTITUCIÓN UNIVERSITARIA
ESCUELA NACIONAL
del DEPORTE

RECREACION A TRAVÉS DE GIMNASIA DIRIGIDA Y AEROBICOS -2015

CONTROL DE SUPERVISIÓN Y SEGUIMIENTO A MONITORES

FECHA DE SEGUIMIENTO: 22 Julio 2015 HORA: 7:00am

COMUNA: R ESCENARIO DEPORTIVO: Cancha Polipuerto 12 Oct.

- | | | |
|-----------------------------------------------------------------------------------------------------------------------------------------------------------------------|----------------------------------------|-----------------------------|
| 1- CUMPLE CON LOS HORARIOS ESTABLECIDOS PARA LAS CLASES (Inicio y Culminación) | <input checked="" type="checkbox"/> SI | <input type="checkbox"/> NO |
| 2- SU PRESENTACION ES IDONEA PARA LAS CLASES | <input checked="" type="checkbox"/> SI | <input type="checkbox"/> NO |
| 3- POSEE LOS FORMATOS DE PLANIFICACION MENSUAL (4 FORMATOS)
(Fichas de inscripción-control asistencia monitor-asistencia diaria beneficiarios-cronograma mensual.) | <input checked="" type="checkbox"/> SI | <input type="checkbox"/> NO |
| 4- DESARROLLA LAS ACTIVIDADES SEGÚN EL PLAN DE TRABAJO | <input checked="" type="checkbox"/> SI | <input type="checkbox"/> NO |
| 5- LA METODOLOGIA Y PEDAGOGIA CON LA COMUNIDAD ES ADECUADA | <input checked="" type="checkbox"/> SI | <input type="checkbox"/> NO |
| 6- UTILIZA ADECUADAMENTE IMPLEMENTACION O RECURSO TECNICO | <input checked="" type="checkbox"/> SI | <input type="checkbox"/> NO |
| 7- REGISTRA EL CONTROL DE ASISTENCIA | <input checked="" type="checkbox"/> SI | <input type="checkbox"/> NO |
| 8- LA PREPARACION DE LA CLASE ESTA A TIEMPO | <input checked="" type="checkbox"/> SI | <input type="checkbox"/> NO |

CANTIDAD DE ASISTENTES A LA ACTIVIDAD DEL DÍA: 27

OBSERVACIONES: Sin Observaciones

COORDINADOR: [Firma] MONITOR: Pabon A124
NOMBRE USUARIO O REPRESENTANTE: [Firma]
GRUPO: Vida sana
TELÉFONO: 44 1732



Construyendo hoy
la Cali del mañana

INSTITUCIÓN UNIVERSITARIA
ESCUELA NACIONAL
del DEPORTE

RECREACION A TRAVÉS DE GIMNASIA DIRIGIDA Y AEROBICOS -2015

CONTROL DE SUPERVISIÓN Y SEGUIMIENTO A MONITORES

FECHA DE SEGUIMIENTO: 22 Julio 2015 HORA: 7:35am

COMUNA: R ESCENARIO DEPORTIVO: Cancha Polipuerto

- | | | |
|-----------------------------------------------------------------------------------------------------------------------------------------------------------------------|----------------------------------------|-----------------------------|
| 1- CUMPLE CON LOS HORARIOS ESTABLECIDOS PARA LAS CLASES (Inicio y Culminación) | <input checked="" type="checkbox"/> SI | <input type="checkbox"/> NO |
| 2- SU PRESENTACION ES IDONEA PARA LAS CLASES | <input checked="" type="checkbox"/> SI | <input type="checkbox"/> NO |
| 3- POSEE LOS FORMATOS DE PLANIFICACION MENSUAL (4 FORMATOS)
(Fichas de inscripción-control asistencia monitor-asistencia diaria beneficiarios-cronograma mensual.) | <input checked="" type="checkbox"/> SI | <input type="checkbox"/> NO |
| 4- DESARROLLA LAS ACTIVIDADES SEGÚN EL PLAN DE TRABAJO | <input checked="" type="checkbox"/> SI | <input type="checkbox"/> NO |
| 5- LA METODOLOGIA Y PEDAGOGIA CON LA COMUNIDAD ES ADECUADA | <input checked="" type="checkbox"/> SI | <input type="checkbox"/> NO |
| 6- UTILIZA ADECUADAMENTE IMPLEMENTACION O RECURSO TECNICO | <input checked="" type="checkbox"/> SI | <input type="checkbox"/> NO |
| 7- REGISTRA EL CONTROL DE ASISTENCIA | <input checked="" type="checkbox"/> SI | <input type="checkbox"/> NO |
| 8- LA PREPARACION DE LA CLASE ESTA A TIEMPO | <input checked="" type="checkbox"/> SI | <input type="checkbox"/> NO |

CANTIDAD DE ASISTENTES A LA ACTIVIDAD DEL DÍA: 14

OBSERVACIONES: Trabajo en Grupo

COORDINADOR: [Firma] MONITOR: Cladiv A Cols
NOMBRE USUARIO O REPRESENTANTE: [Firma]
GRUPO: 306-8233
TELÉFONO: 306-8233



ALCALDÍA DE
SANTIAGO DE CALI

Construyendo hoy
la Cali del mañana

INSTITUCIÓN UNIVERSITARIA
ESCUELA NACIONAL
del DEPORTE

RECREACION A TRAVÉS DE GIMNASIA DIRIGIDA Y AEROBICOS -2015

CONTROL DE SUPERVISIÓN Y SEGUIMIENTO A MONITORES

FECHA DE SEGUIMIENTO: 31 Julio 2015 HORA: 8:10am

COMUNA: NO ESCENARIO DEPORTIVO: Antonio Naranjo 60 40 20 40

- | | | |
|-----------------------------------------------------------------------------------------------------------------------------------------------------------------------|----------------------------------------|-----------------------------|
| 1- CUMPLE CON LOS HORARIOS ESTABLECIDOS PARA LAS CLASES (Inicio y Culminación) | <input checked="" type="checkbox"/> SI | <input type="checkbox"/> NO |
| 2-SU PRESENTACION ES IDONEA PARA LAS CLASES | <input checked="" type="checkbox"/> SI | <input type="checkbox"/> NO |
| 3- POSEE LOS FORMATOS DE PLANIFICACION MENSUAL (4 FORMATOS)
(Fichas de inscripción-control asistencia monitor-asistencia diaria beneficiarios-cronograma mensual.) | <input checked="" type="checkbox"/> SI | <input type="checkbox"/> NO |
| 4-DESARROLLA LAS ACTIVIDADES SEGÚN EL PLAN DE TRABAJO | <input checked="" type="checkbox"/> SI | <input type="checkbox"/> NO |
| 5-LA METODOLOGIA Y PEDAGOGIA CON LA COMUNIDAD ES ADECUADA | <input checked="" type="checkbox"/> SI | <input type="checkbox"/> NO |
| 6-UTILIZA ADECUADAMENTE IMPLEMENTACION O RECURSO TECNICO | <input checked="" type="checkbox"/> SI | <input type="checkbox"/> NO |
| 7-REGISTRA EL CONTROL DE ASISTENCIA | <input checked="" type="checkbox"/> SI | <input type="checkbox"/> NO |
| 8-LA PREPARACION DE LA CLASE ESTA A TIEMPO | <input checked="" type="checkbox"/> SI | <input type="checkbox"/> NO |

CANTIDAD DE ASISTENTES A LA ACTIVIDAD DEL DÍA: 30

OBSERVACIONES: Trabajo en Sillo. Espacios
discrepancias en HRS.

COORDINADOR

Blanca Villalobos

NOMBRE USUARIO O REPRESENTANTE

GRUPO: Flores del campo
TELÉFONO: 436 08 93

MONITOR

Hector Jánchez



ALCALDÍA DE
SANTIAGO DE CALI

Construyendo hoy
la Cali del mañana

INSTITUCIÓN UNIVERSITARIA
ESCUELA NACIONAL
del DEPORTE

RECREACION A TRAVÉS DE GIMNASIA DIRIGIDA Y AEROBICOS -2015

CONTROL DE SUPERVISIÓN Y SEGUIMIENTO A MONITORES

FECHA DE SEGUIMIENTO: 03 Agosto 2015 HORA: 7:00am

COMUNA: 12 ESCENARIO DEPORTIVO: Carbo Barbero

- | | | |
|-----------------------------------------------------------------------------------------------------------------------------------------------------------------------|----------------------------------------|-----------------------------|
| 1- CUMPLE CON LOS HORARIOS ESTABLECIDOS PARA LAS CLASES (Inicio y Culminación) | <input checked="" type="checkbox"/> SI | <input type="checkbox"/> NO |
| 2-SU PRESENTACION ES IDONEA PARA LAS CLASES | <input checked="" type="checkbox"/> SI | <input type="checkbox"/> NO |
| 3- POSEE LOS FORMATOS DE PLANIFICACION MENSUAL (4 FORMATOS)
(Fichas de inscripción-control asistencia monitor-asistencia diaria beneficiarios-cronograma mensual.) | <input checked="" type="checkbox"/> SI | <input type="checkbox"/> NO |
| 4-DESARROLLA LAS ACTIVIDADES SEGÚN EL PLAN DE TRABAJO | <input checked="" type="checkbox"/> SI | <input type="checkbox"/> NO |
| 5-LA METODOLOGIA Y PEDAGOGIA CON LA COMUNIDAD ES ADECUADA | <input checked="" type="checkbox"/> SI | <input type="checkbox"/> NO |
| 6-UTILIZA ADECUADAMENTE IMPLEMENTACION O RECURSO TECNICO | <input checked="" type="checkbox"/> SI | <input type="checkbox"/> NO |
| 7-REGISTRA EL CONTROL DE ASISTENCIA | <input checked="" type="checkbox"/> SI | <input type="checkbox"/> NO |
| 8-LA PREPARACION DE LA CLASE ESTA A TIEMPO | <input checked="" type="checkbox"/> SI | <input type="checkbox"/> NO |

CANTIDAD DE ASISTENTES A LA ACTIVIDAD DEL DÍA: 28

OBSERVACIONES: Se Observaron

COORDINADOR

JVL

Yvanda Balanta

NOMBRE USUARIO O REPRESENTANTE

GRUPO: Chalaca y Dinámico
TELÉFONO: 446 34 84

MONITOR

Yvanda Balanta



Construyendo hoy
la **Cali** del mañana

INSTITUCIÓN UNIVERSITARIA
**ESCUELA
NACIONAL
del DEPORTE**

RECREACION A TRAVÉS DE GIMNASIA DIRIGIDA Y AEROBICOS -2015

CONTROL DE SUPERVISIÓN Y SEGUIMIENTO A MONITORES

FECHA DE SEGUIMIENTO: 03 Agosto HORA: 8:15 am

COMUNA: 7 ESCENARIO DEPORTIVO: Pedilepteros 7 de Agosto
Urb. del Recreo

- | | | |
|--------------------------------------------------------------------------------------------------------------------------------------------------------------------------------------|----------------------------------------|-----------------------------|
| 1- CUMPLE CON LOS HORARIOS ESTABLECIDOS PARA LAS CLASES (Inicio y Culminación) | <input checked="" type="checkbox"/> SI | <input type="checkbox"/> NO |
| 2- SU PRESENTACION ES IDONEA PARA LAS CLASES | <input checked="" type="checkbox"/> SI | <input type="checkbox"/> NO |
| 3- POSEE LOS FORMATOS DE PLANIFICACION MENSUAL (4 FORMATOS)
<small>(Fichas de inscripción-control asistencia monitor-asistencia diaria beneficiarios-cronograma mensual.)</small> | <input checked="" type="checkbox"/> SI | <input type="checkbox"/> NO |
| 4- DESARROLLA LAS ACTIVIDADES SEGÚN EL PLAN DE TRABAJO | <input checked="" type="checkbox"/> SI | <input type="checkbox"/> NO |
| 5- LA METODOLOGIA Y PEDAGOGIA CON LA COMUNIDAD ES ADECUADA | <input checked="" type="checkbox"/> SI | <input type="checkbox"/> NO |
| 6- UTILIZA ADECUADAMENTE IMPLEMENTACION O RECURSO TECNICO | <input checked="" type="checkbox"/> SI | <input type="checkbox"/> NO |
| 7- REGISTRA EL CONTROL DE ASISTENCIA | <input checked="" type="checkbox"/> SI | <input type="checkbox"/> NO |
| 8- LA PREPARACION DE LA CLASE ESTA A TIEMPO | <input checked="" type="checkbox"/> SI | <input type="checkbox"/> NO |

CANTIDAD DE ASISTENTES A LA ACTIVIDAD DEL DÍA: 01

OBSERVACIONES: Se tiene retro la posibilidad de transferir la actividad a los días viernes. Se le explica que media que los monitores ya han organizado su programación, que se busca posibilidad de trabajar con otro grupo si la otra lista lo acepta. Se han expuesto en el grupo algunos pequeños

313 361 01 92
662 44 33
COORDINADOR: [Firma] NOMBRE USUARIO O REPRESENTANTE: [Firma] MONITOR: [Firma]



Construyendo hoy
la **Cali** del mañana

INSTITUCIÓN UNIVERSITARIA
**ESCUELA
NACIONAL
del DEPORTE**

RECREACION A TRAVÉS DE GIMNASIA DIRIGIDA Y AEROBICOS -2015

CONTROL DE SUPERVISIÓN Y SEGUIMIENTO A MONITORES

FECHA DE SEGUIMIENTO: 4 Agosto 2015 HORA: 6:20 am

COMUNA: 16 ESCENARIO DEPORTIVO: Los Delfines 2

- | | | |
|--------------------------------------------------------------------------------------------------------------------------------------------------------------------------------------|----------------------------------------|-----------------------------|
| 1- CUMPLE CON LOS HORARIOS ESTABLECIDOS PARA LAS CLASES (Inicio y Culminación) | <input checked="" type="checkbox"/> SI | <input type="checkbox"/> NO |
| 2- SU PRESENTACION ES IDONEA PARA LAS CLASES | <input checked="" type="checkbox"/> SI | <input type="checkbox"/> NO |
| 3- POSEE LOS FORMATOS DE PLANIFICACION MENSUAL (4 FORMATOS)
<small>(Fichas de inscripción-control asistencia monitor-asistencia diaria beneficiarios-cronograma mensual.)</small> | <input checked="" type="checkbox"/> SI | <input type="checkbox"/> NO |
| 4- DESARROLLA LAS ACTIVIDADES SEGÚN EL PLAN DE TRABAJO | <input checked="" type="checkbox"/> SI | <input type="checkbox"/> NO |
| 5- LA METODOLOGIA Y PEDAGOGIA CON LA COMUNIDAD ES ADECUADA | <input checked="" type="checkbox"/> SI | <input type="checkbox"/> NO |
| 6- UTILIZA ADECUADAMENTE IMPLEMENTACION O RECURSO TECNICO | <input checked="" type="checkbox"/> SI | <input type="checkbox"/> NO |
| 7- REGISTRA EL CONTROL DE ASISTENCIA | <input checked="" type="checkbox"/> SI | <input type="checkbox"/> NO |
| 8- LA PREPARACION DE LA CLASE ESTA A TIEMPO | <input checked="" type="checkbox"/> SI | <input type="checkbox"/> NO |

CANTIDAD DE ASISTENTES A LA ACTIVIDAD DEL DÍA: 19

OBSERVACIONES: Trabajo en grupo (Indica)

[Firma] Amor Delfines 10-11-16
COORDINADOR: [Firma] NOMBRE USUARIO O REPRESENTANTE: [Firma] MONITOR: [Firma]

GRUPO: Corazones / Paz
TELÉFONO: 333 42 11 8



Construyendo hoy
la Cali del mañana

INSTITUCIÓN UNIVERSITARIA
ESCUELA NACIONAL
del DEPORTE

RECREACION A TRAVÉS DE GIMNASIA DIRIGIDA Y AEROBICOS -2015

CONTROL DE SUPERVISIÓN Y SEGUIMIENTO A MONITORES

FECHA DE SEGUIMIENTO: 5 Agosto HORA: 7:15 am

COMUNA: 16 ESCENARIO DEPORTIVO: Depto Caliseo Ma Isabel /
Cincho Cincho Marino Cano

- | | | |
|-----------------------------------------------------------------------------------------------------------------------------------------------------------------------|----------------------------------------|-----------------------------|
| 1- CUMPLE CON LOS HORARIOS ESTABLECIDOS PARA LAS CLASES (Inicio y Culminación) | <input checked="" type="checkbox"/> SI | <input type="checkbox"/> NO |
| 2-SU PRESENTACION ES IDONEA PARA LAS CLASES | <input checked="" type="checkbox"/> SI | <input type="checkbox"/> NO |
| 3- POSEE LOS FORMATOS DE PLANIFICACION MENSUAL (4 FORMATOS)
(Fichas de inscripción-control asistencia monitor-asistencia diaria beneficiarios-cronograma mensual.) | <input checked="" type="checkbox"/> SI | <input type="checkbox"/> NO |
| 4-DESARROLLA LAS ACTIVIDADES SEGÚN EL PLAN DE TRABAJO | <input checked="" type="checkbox"/> SI | <input type="checkbox"/> NO |
| 5-LA METODOLOGIA Y PEDAGOGIA CON LA COMUNIDAD ES ADECUADA | <input checked="" type="checkbox"/> SI | <input type="checkbox"/> NO |
| 6-UTILIZA ADECUADAMENTE IMPLEMENTACION O RECURSO TECNICO | <input checked="" type="checkbox"/> SI | <input type="checkbox"/> NO |
| 7-REGISTRA EL CONTROL DE ASISTENCIA | <input checked="" type="checkbox"/> SI | <input type="checkbox"/> NO |
| 8-LA PREPARACION DE LA CLASE ESTA A TIEMPO | <input checked="" type="checkbox"/> SI | <input type="checkbox"/> NO |

CANTIDAD DE ASISTENTES A LA ACTIVIDAD DEL DÍA: 34

OBSERVACIONES: Trabajo en Bayas, cantidad en bodega
Antaraya

COORDINADOR

Luz Mayra
NOMBRE USUARIO O REPRESENTANTE
GRUPO: Sol brillante
TELÉFONO: 3387059

MONITOR

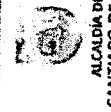

Construyendo hoy
la Cali del mañana

INSTITUCIÓN UNIVERSITARIA
ESCUELA NACIONAL
del DEPORTE

RECREACION A TRAVÉS DE GIMNASIA DIRIGIDA Y AEROBICOS -2015

CONTROL DE SUPERVISIÓN Y SEGUIMIENTO A MONITORES

FECHA DE SEGUIMIENTO: 5 Agosto 2015 HORA: 7:40 am

COMUNA: 16 ESCENARIO DEPORTIVO: Republico de Israel

- | | | |
|-----------------------------------------------------------------------------------------------------------------------------------------------------------------------|----------------------------------------|-----------------------------|
| 1- CUMPLE CON LOS HORARIOS ESTABLECIDOS PARA LAS CLASES (Inicio y Culminación) | <input checked="" type="checkbox"/> SI | <input type="checkbox"/> NO |
| 2-SU PRESENTACION ES IDONEA PARA LAS CLASES | <input checked="" type="checkbox"/> SI | <input type="checkbox"/> NO |
| 3- POSEE LOS FORMATOS DE PLANIFICACION MENSUAL (4 FORMATOS)
(Fichas de inscripción-control asistencia monitor-asistencia diaria beneficiarios-cronograma mensual.) | <input checked="" type="checkbox"/> SI | <input type="checkbox"/> NO |
| 4-DESARROLLA LAS ACTIVIDADES SEGÚN EL PLAN DE TRABAJO | <input checked="" type="checkbox"/> SI | <input type="checkbox"/> NO |
| 5-LA METODOLOGIA Y PEDAGOGIA CON LA COMUNIDAD ES ADECUADA | <input checked="" type="checkbox"/> SI | <input type="checkbox"/> NO |
| 6-UTILIZA ADECUADAMENTE IMPLEMENTACION O RECURSO TECNICO | <input checked="" type="checkbox"/> SI | <input type="checkbox"/> NO |
| 7-REGISTRA EL CONTROL DE ASISTENCIA | <input checked="" type="checkbox"/> SI | <input type="checkbox"/> NO |
| 8-LA PREPARACION DE LA CLASE ESTA A TIEMPO | <input checked="" type="checkbox"/> SI | <input type="checkbox"/> NO |

CANTIDAD DE ASISTENTES A LA ACTIVIDAD DEL DÍA: 72

OBSERVACIONES:

COORDINADOR

Paula
NOMBRE USUARIO O REPRESENTANTE
GRUPO: 4221113
TELÉFONO: 4221113

MONITOR

